

PODJETJE ZA ŽELEZNIŠKI  
INŽENIRING, D.O.O.  
MOTNICA 11, 1236 TRZIN

TEL/FAX: (01) 56 23 555  
E.MAIL: TIRING@TIRING.SI

## 0.1 VODILNA MAPA

INVESTITOR / NAROČNIK: RS Ministrstvo za infrastrukturo,  
Direkcija RS za infrastrukturo  
Tržaška cesta 19, 1000 Ljubljana

OBJEKT: Nadgradnja odseka železniške proge  
Ljubljana – **Divača**  
- Postaja Preserje

VRSTA PROJEKTNE DOKUMENTACIJE: IDZ

ZA GRADNJO: VZDRŽEVALNA DELA V JAVNO KORIST

PROJEKTANT: TIRING, d.o.o.  
Motnica 11 , 1236 Trzin

ODGOVORNA OSEBA PROJEKTANTA: Stipe Šošo, inž. gradb.  
*podpis:* \_\_\_\_\_

ŽIG PODJETJA: 

ODGOVORNI VODJA PROJEKTA: Stipe Šošo, inž. gradb. . G-135  
*podpis:* \_\_\_\_\_

OSEBNI ŽIG: 

ŠTEVILKA PROJEKTA: 846\_PR

KRAJ IN DATUM IZDELAVE PROJEKTA: Trzin, oktober 2019

<b>ZG 5000</b>	<b>0126.00</b>	<b>001.2121</b>	<b>S.1</b>	
--------------------	----------------	-----------------	------------	--

## 0.2 KAZALO VSEBINE VODILNE MAPE

0.1	NASLOVNA STRAN	S.1
0.2	KAZALO VSEBINE VODILNE MAPE	S.3.2
0.3	KAZALO VSEBINE PROJEKTA	S.3.1
0.4	SPLOŠNI PODATKI O OBJEKTU	S.5
0.5	PODATKI O IZDELOVALCIH PROJEKTA	S.2
0.8	LOKACIJSKI PODATKI	G
0.9	ZBIRNO PROJEKTNO POROČILO	T.1.1

<b>ZG 5000</b>	<b>0126.00</b>	<b>001.2121</b>	<b>S.3.2</b>	
--------------------	----------------	-----------------	--------------	--

### 0.3 KAZALO VSEBINE PROJEKTA

Načrt:	opis:	številka:
0	VODILNA MAPA	846_PR
3	TIRI IN TIRNE NAPRAVE	846_PR/T

<b>ZG 5000</b>	<b>0126.00</b>	<b>001.2121</b>	<b>S.3.1</b>	
--------------------	----------------	-----------------	--------------	--

## 0.4 SPLOŠNI PODATKI O OBJEKTU IN SOGLASJIH

ZAHTEVNOST OBJEKTA:	ZAHTEVEN OBJEKT
KLASIFIKACIJA OBJEKTA:	2121 – Glavne in regionalne železniške proge
NAVEDBA PROSTORKEGA AKTA:	Odlok o Občinskem prostorskem načrtu Občine Brezovica (Ur. l. RS 23/16, 63/16, 41/17, 2/18)
LOKACIJA:	Proga št 50 Ljubljana – Sežana – dm; Postaja Preserje
SEZNAM ZEMLJIŠČ Z NAMERAVANO GRADNJO:	<b>KO KAMNIK</b> : parc. št. *409, 733, 739, 3394/11, 3394/53, 3401/2, 3541 <b>KO BREZOVICA</b> : parc. št. 3513, 3719/1,
NAVEDBA SOGLASIJ/MNENJ:	/
OCENJENA VREDNOST OBJEKTA:	/

<b>ZG</b> <b>5000</b>	<b>0126.00</b>	<b>001.2121</b>	<b>S.5</b>	
--------------------------	----------------	-----------------	------------	--

## 0.5 PODATKI O IZDELOVALCIH PROJEKTA

- Vodilna mapa (0)**

Projektant: **Tiring d.o.o.**  
Motnica 11, 1236 Trzin  
01 562 35 55, tiring@tiring.si

ODGOVORNI VODJA PROJEKTA:

Stipe Šošo, inž.gradb.

podpis: \_\_\_\_\_

G-0135

OSEBNI ŽIG:

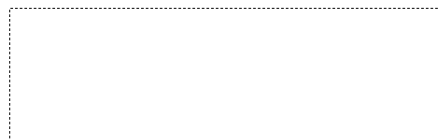

- Načrt tirnih naprav (3)**

Projektant: **Tiring, d.o.o.**  
Motnica 11, 1236 Trzin  
01 562 35 55, tiring@tiring.si

ODGOVORNI PROJEKTANT:

Stipe Šošo, inž.gradb.

podpis: \_\_\_\_\_

G-0135

OSEBNI ŽIG:

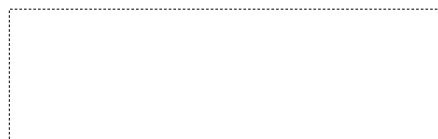

<b>ZG 5000</b>	<b>0126.00</b>	<b>001.2121</b>	<b>S.2</b>	
--------------------	----------------	-----------------	------------	--

## 0.8 LOKACIJSKI PODATKI

Št.risbe	Ime risbe	Merilo	
0.8.1	Situacija	1:1000	G.102
0.8.2	Zemljiškknjižni izpisi		P.105

<b>ZG</b> <b>5000</b>	<b>0126.00</b>	<b>001.2121</b>	<b>G</b>	
--------------------------	----------------	-----------------	----------	--



**SITUACIJA**  
**VARIANTA 1**  
**M 1:1000**

Ime: \_\_\_\_\_ Datum: \_\_\_\_\_

		POSEBE ZA RAZPISNI KONKURSI TRŽAŠKA CESTA 19, 1000 LJUBLJANA TEL: 01 49 90 22 33	
NALOŽBA: RS Ministrstvo za infrastrukturo Direkcija RS za infrastrukturo Tržaška cesta 19, 1000 Ljubljana	Faza: IDZ Projekt št.: 846_PR	Datum: oktober 2019	M. št.: G0135
OBLIK: Nadgradnja odseka železniške proge Ljubljana - Divča postaja Preserje		Oseba: E. KURALT, geod. teh.	M. št.: G0135
Šifra: SITUACIJA VARIANTA 1		Merski 1:1000	Šifra št.: 0.8.1
<b>ZG5000</b>	<b>0126.00</b>	<b>007.2121</b>	<b>G.102</b>

OPOMBA:  
 - NAVEŠČAVA NA MEDPOSTAJNI ODESEK PRESERJE - BOROVNICA  
 - V km 582+100 (22. št. proj. 846, Tiring, d.o.o., oktober 2019)

**0.8.2 ZEMLJIŠKOKNJIŽNI IZPISI**

<b>ZG 5000</b>	<b>0126.00</b>	<b>001.2121</b>	<b>P.105</b>	
--------------------	----------------	-----------------	--------------	--



**Redni izpis iz zemljiške knjige**

čas izdelave izpisa: 26.9.2019 - 9:40:07

**Nepremičnina**

**tip nepremičnine:** 1 - zemljiška parcela  
**vir ID znaka:** 1 - zemljiški kataster  
**ID znak:** parcela 1704 \*409  
**katastrska občina 1704 KAMNIK parcela \*409 (ID 5241670)**

**Plombe:**

*Z nepremičnino ni povezana nobena zemljiškoknjižna zadeva, o kateri še ni pravnomočno odločeno.*

**Osnovni pravni položaj nepremičnine:**

**ID osnovnega položaja:** 7623492  
**vrsta osnovnega položaja:** 101 - vknjižena lastninska pravica  
**delež:** 1/1  
**imetnik:**  
1. EMŠO: *podatek ni vpisan*  
osebno ime: Javno dobro - Javna železniška infrastruktura  
naslov:  
začetek učinkovanja vpisa imetnika 04.07.2001 10:00:00

**omejitve:**

*Vpisana ni nobena pravica ali pravno dejstvo, ki omejuje lastninsko pravico na nepremičnini*



VRHOVNO SODIŠČE  
REPUBLIKE SLOVENIJE

Informacijski sistem eZK

### Redni izpis iz zemljiške knjige

čas izdelave izpisa: 26.9.2019 - 9:41:06

#### Nepremičnina

**tip nepremičnine:** 1 - zemljiška parcela  
**vir ID znaka:** 1 - zemljiški kataster  
**ID znak:** parcela 1704 733

**katastrska občina** 1704 KAMNIK **parcela** 733 (ID 4297826)

#### Plombe:

*Z nepremičnino ni povezana nobena zemljiškoknjižna zadeva, o kateri še ni pravnomočno odločeno.*

#### Osnovni pravni položaj nepremičnine:

**ID osnovnega položaja:** 7748226  
**vrsta osnovnega položaja:** 101 - vknjižena lastninska pravica  
**delež:** 1/1  
**imetnik:**  
1. matična številka: 5854814000  
firma / naziv: REPUBLIKA SLOVENIJA  
naslov: Gregorčičeva ulica 020, 1000 Ljubljana  
začetek učinkovanja vpisa imetnika 20.04.2016 12:03:51

#### **omejitve:**

*Vpisana ni nobena pravica ali pravno dejstvo, ki omejuje lastninsko pravico na nepremičnini*



### Redni izpis iz zemljiške knjige

čas izdelave izpisa: 26.9.2019 - 9:41:37

#### Nepremičnina

**tip nepremičnine:** 1 - zemljiška parcela  
**vir ID znaka:** 1 - zemljiški kataster  
**ID znak:** parcela 1704 735/1  
**katastrska občina** 1704 KAMNIK **parcela** 735/1 (ID 3121709)

#### Plombe:

*Z nepremičnino ni povezana nobena zemljiškoknjižna zadeva, o kateri še ni pravnomočno odločeno.*

#### Osnovni pravni položaj nepremičnine:

**ID osnovnega položaja:** 7748227  
**vrsta osnovnega položaja:** 101 - vknjižena lastninska pravica  
**delež:** 1/1  
**imetnik:**  
1. matična številka: 5854814000  
firma / naziv: REPUBLIKA SLOVENIJA  
naslov: Gregorčičeva ulica 020, 1000 Ljubljana  
začetek učinkovanja vpisa imetnika 20.04.2016 12:03:51

#### **omejitve:**

*Vpisana ni nobena pravica ali pravno dejstvo, ki omejuje lastninsko pravico na nepremičnini*



VRHOVNO SODIŠČE  
REPUBLIKE SLOVENIJE

Informacijski sistem eZK

### Redni izpis iz zemljiške knjige

čas izdelave izpisa: 10.10.2019 - 10:12:11

#### Nepremičnina

**tip nepremičnine:** 1 - zemljiška parcela  
**vir ID znaka:** 1 - zemljiški kataster  
**ID znak:** parcela 1704 736

**katastrska občina** 1704 KAMNIK **parcela** 736 (ID 3793501)

#### Plombe:

*Z nepremičnino ni povezana nobena zemljiškoknjižna zadeva, o kateri še ni pravnomočno odločeno.*

#### Osnovni pravni položaj nepremičnine:

**ID osnovnega položaja:** 7748228  
**vrsta osnovnega položaja:** 101 - vknjižena lastninska pravica  
**delež:** 1/1  
**imetnik:**  
1. matična številka: 5854814000  
firma / naziv: REPUBLIKA SLOVENIJA  
naslov: Gregorčičeva ulica 020, 1000 Ljubljana  
začetek učinkovanja vpisa imetnika 20.04.2016 12:03:51

#### **omejitve:**

*Vpisana ni nobena pravica ali pravno dejstvo, ki omejuje lastninsko pravico na nepremičnini*



### Redni izpis iz zemljiške knjige

čas izdelave izpisa: 26.9.2019 - 9:42:29

#### Nepremičnina

**tip nepremičnine:** 1 - zemljiška parcela  
**vir ID znaka:** 1 - zemljiški kataster  
**ID znak:** parcela 1704 739

**katastrska občina** 1704 KAMNIK **parcela** 739 (ID 1106666)

#### Plombe:

*Z nepremičnino ni povezana nobena zemljiškoknjižna zadeva, o kateri še ni pravnomočno odločeno.*

#### Osnovni pravni položaj nepremičnine:

**ID osnovnega položaja:** 7748229  
**vrsta osnovnega položaja:** 101 - vknjižena lastninska pravica  
**delež:** 1/1  
**imetnik:**  
1. matična številka: 5854814000  
firma / naziv: REPUBLIKA SLOVENIJA  
naslov: Gregorčičeva ulica 020, 1000 Ljubljana  
začetek učinkovanja vpisa imetnika 20.04.2016 12:03:51

#### **omejitve:**

*Vpisana ni nobena pravica ali pravno dejstvo, ki omejuje lastninsko pravico na nepremičnini*



VRHOVNO SODIŠČE  
REPUBLIKE SLOVENIJE

Informacijski sistem eZK

### Redni izpis iz zemljiške knjige

čas izdelave izpisa: 26.9.2019 - 9:44:33

#### Nepremičnina

**tip nepremičnine:** 1 - zemljiška parcela  
**vir ID znaka:** 1 - zemljiški kataster  
**ID znak:** parcela 1704 3394/53

**katastrska občina** 1704 KAMNIK **parcela** 3394/53 (ID 6888883)

#### Plombe:

Z nepremičnino ni povezana nobena zemljiškoknjižna zadeva, o kateri še ni pravnomočno odločeno.

#### Osnovni pravni položaj nepremičnine:

**ID osnovnega položaja:** 19531987  
**vrsta osnovnega položaja:** 101 - vknjižena lastninska pravica  
**delež:** 1/1  
**imetnik:**  
1. matična številka: 5854814000  
firma / naziv: REPUBLIKA SLOVENIJA  
naslov: Gregorčičeva ulica 020, 1000 Ljubljana  
začetek učinkovanja vpisa imetnika 26.04.2019 11:38:11

**omejitve:** Opozorilo: v primeru več omejitev z istim časom učinkovanja vpisa se vrstni red ugotovi na podlagi dodatnih opisov pri posamezni izvedeni pravici ali zaznambi.

ID omejitve	čas začetka učinkovanja	vrsta
11721315	28.01.2005 09:00:00	612 - zaznamba - urejanje prostora
11318667	17.03.2011 09:40:00	415 - vknjižena neprava stvarna služnost
20371953	26.08.2019 16:37:41	415 - vknjižena neprava stvarna služnost

#### Podrobni podatki o izvedenih pravicah in zaznambah:

**ID pravice / zaznambe** 11721315  
**čas začetka učinkovanja** 28.01.2005 09:00:00  
**vrsta pravice / zaznambe** 612 - zaznamba - urejanje prostora  
**glavna nepremičnina:** katastrska občina 1704 KAMNIK parcela 3394/59 (ID 6888880)  
**podatki o vsebini pravice / zaznambe**

dodatni opis:

Na podlagi 16. člena Zakona o varstvu kulturne dediščine (Ur.l.RS, št. 7/1999, 110/2002-ZGO-1 in 126/2003 ZVPOP(KD) in odloka o razglasitvi struge reke Ljubljanice ter njenega pritoka Ljubije, vključno z bregovi, in območja stare struge Ljubljanice, za kulturni spomenik državnega pomena (Ur.l.RS, št. 115/2003-5033), se zaznamuje, da je 15 m priobalnega pasu parc. št. 3394/2 k.o. Kamnik, razglašena za kulturni spomenik državnega pomena. Zaradi delitve/združitve parcel z DN št. 32637/2009 se prenese vpis.

**zveza - ID osnovnega položaja:**

19531987

**pravice / zaznambe pri izvedeni pravici / zaznambi:***Pri izvedeni pravici / zaznambi ni vpisana nobena pravica ali pravno dejstvo*

**ID pravice / zaznambe** 11318667  
**čas začetka učinkovanja** 17.03.2011 09:40:00  
**vrsta pravice / zaznambe** 415 - vknjižena neprava stvarna služnost  
**glavna nepremičnina:** katastrska občina 1704 KAMNIK parcela 3394/59 (ID 6888880)

**podatki o vsebini pravice / zaznambe**

dodatni opis:

Na podlagi pogodbe o ustanovitvi služnostne pravice z dne 20.1.2011 se vknjiži služnostna pravica izgradnje, prekopa, dostopa do naprav za potrebe obratovanja, vzdrževanja kanalizacijskega omrežja in nadzora za dobo funkcioniranja infrastrukturnega objekta.

**imetnik:**

1. matična številka: 5874971000  
 firma / naziv: OBČINA BREZOVICA  
 naslov: Tržaška cesta 390, 1351 Brezovica pri Ljubljani  
 začetek učinkovanja vpisa imetnika 17.03.2011 09:40:00

**zveza - ID osnovnega položaja:**

19531987

**pravice / zaznambe pri izvedeni pravici / zaznambi:***Pri izvedeni pravici / zaznambi ni vpisana nobena pravica ali pravno dejstvo*

**ID pravice / zaznambe** 20371953  
**čas začetka učinkovanja** 26.08.2019 16:37:41  
**vrsta pravice / zaznambe** 415 - vknjižena neprava stvarna služnost  
**glavna nepremičnina:** katastrska občina 1704 KAMNIK parcela 3394/53 (ID 6888883)

**podatki o vsebini pravice / zaznambe**

dodatni opis:

Na podlagi Pogodbe o ustanovitvi služnosti v javno korist z dne 25.07.2019 se vknjiži neprava stvarna služnostna pravica izgradnje, vzdrževanja in dostopa za potrebe izgradnje in vzdrževanja vakuumske kanalizacije naselja Goričica pod Krimom z izvedbo križanja železniške proge št. 50 Ljubljana - Sežana - drž. meja s podvrtavanjem v približno 582+355 in v približno km 582+780, v skladu s projektno dokumentacijo za objekt "Vakuumska kanalizacija naselja Goričica pod Krimom -II. faza", št. proj. 27-S/17, marec 2017, in izdanim soglasjem, za čas obratovanja infrastrukture, v korist in na ime imetnika z imenom Občina Brezovica.

**imetnik:**

1. matična številka: 5874971000  
 firma / naziv: OBČINA BREZOVICA  
 naslov: Tržaška cesta 390, 1351 Brezovica pri Ljubljani  
 začetek učinkovanja vpisa imetnika 26.08.2019 16:37:41

**zveza - ID osnovnega položaja:**

19531987

**pravice / zaznambe pri izvedeni pravici / zaznambi:***Pri izvedeni pravici / zaznambi ni vpisana nobena pravica ali pravno dejstvo*



VRHOVNO SODIŠČE  
REPUBLIKE SLOVENIJE

Informacijski sistem eZK

### Redni izpis iz zemljiške knjige

čas izdelave izpisa: 26.9.2019 - 9:45:08

#### Nepremičnina

<b>tip nepremičnine:</b>	1 - zemljiška parcela
<b>vir ID znaka:</b>	1 - zemljiški kataster
<b>ID znak:</b>	parcela 1704 3401/2
<b>katastrska občina 1704 KAMNIK parcela 3401/2 (ID 962008)</b>	

#### Plombe:

*Z nepremičnino ni povezana nobena zemljiškoknjižna zadeva, o kateri še ni pravnomočno odločeno.*

#### Osnovni pravni položaj nepremičnine:

<b>ID osnovnega položaja:</b>	9076728
<b>vrsta osnovnega položaja:</b>	101 - vknjižena lastninska pravica
<b>delež:</b>	1/1
<b>imetnik:</b>	
1. EMŠO:	<i>podatek ni vpisan</i>
osebno ime:	Javno dobro
naslov:	
začetek učinkovanja vpisa imetnika	16.08.2010 09:50:00

#### **omejitve:**

*Vpisana ni nobena pravica ali pravno dejstvo, ki omejuje lastninsko pravico na nepremičnini*





VRHOVNO SODIŠČE  
REPUBLIKE SLOVENIJE

Informacijski sistem eZK

### Redni izpis iz zemljiške knjige

čas izdelave izpisa: 26.9.2019 - 10:01:41

#### Nepremičnina

**tip nepremičnine:** 1 - zemljiška parcela  
**vir ID znaka:** 1 - zemljiški kataster  
**ID znak:** parcela 1704 3541

**katastrska občina** 1704 KAMNIK **parcela** 3541 (ID 6888938)

#### Plombe:

*Z nepremičnino ni povezana nobena zemljiškoknjižna zadeva, o kateri še ni pravnomočno odločeno.*

#### Osnovni pravni položaj nepremičnine:

**ID osnovnega položaja:** 19532085  
**vrsta osnovnega položaja:** 101 - vknjižena lastninska pravica  
**delež:** 1/1  
**imetnik:**  
1. matična številka: 5854814000  
firma / naziv: REPUBLIKA SLOVENIJA  
naslov: Gregorčičeva ulica 020, 1000 Ljubljana  
začetek učinkovanja vpisa imetnika 26.04.2019 11:38:11

#### **omejitve:**

*Vpisana ni nobena pravica ali pravno dejstvo, ki omejuje lastninsko pravico na nepremičnini*



VRHOVNO SODIŠČE  
REPUBLIKE SLOVENIJE

Informacijski sistem eZK

### Redni izpis iz zemljiške knjige

čas izdelave izpisa: 26.9.2019 - 9:45:33

#### Nepremičnina

<b>tip nepremičnine:</b>	1 - zemljiška parcela
<b>vir ID znaka:</b>	1 - zemljiški kataster
<b>ID znak:</b>	parcela 1704 3543
<b>katastrska občina 1704 KAMNIK parcela 3543 (ID 6888945)</b>	

#### Plombe:

*Z nepremičnino ni povezana nobena zemljiškoknjižna zadeva, o kateri še ni pravnomočno odločeno.*

#### Osnovni pravni položaj nepremičnine:

<b>ID osnovnega položaja:</b>	19532095
<b>vrsta osnovnega položaja:</b>	101 - vknjižena lastninska pravica
<b>delež:</b>	1/1
<b>imetnik:</b>	
1. EMŠO:	<i>podatek ni vpisan</i>
osebno ime:	Javno dobro - Javna železniška infrastruktura
naslov:	
začetek učinkovanja vpisa imetnika	23.07.2018 11:17:12
<b>omejitve:</b>	
<i>Vpisana ni nobena pravica ali pravno dejstvo, ki omejuje lastninsko pravico na nepremičnini</i>	

**Redni izpis iz zemljiške knjige**

čas izdelave izpisa: 26.9.2019 - 9:45:52

**Nepremičnina**

**tip nepremičnine:** 1 - zemljiška parcela  
**vir ID znaka:** 1 - zemljiški kataster  
**ID znak:** parcela 1704 3544  
**katastrska občina** 1704 KAMNIK **parcela** 3544 (ID 6888944)

**Plombe:**

*Z nepremičnino ni povezana nobena zemljiškoknjižna zadeva, o kateri še ni pravnomočno odločeno.*

**Osnovni pravni položaj nepremičnine:**

**ID osnovnega položaja:** 19532094  
**vrsta osnovnega položaja:** 101 - vknjižena lastninska pravica  
**delež:** 1/1  
**imetnik:**  
1. EMŠO: *podatek ni vpisan*  
osebno ime: Javno dobro - Javna železniška infrastruktura  
naslov:  
začetek učinkovanja vpisa imetnika 23.07.2018 11:17:12

**omejitve:**

*Vpisana ni nobena pravica ali pravno dejstvo, ki omejuje lastninsko pravico na nepremičnini*



VRHOVNO SODIŠČE  
REPUBLIKE SLOVENIJE

Informacijski sistem eZK

**Redni izpis iz zemljiške knjige**

čas izdelave izpisa: 26.9.2019 - 9:47:25

**Nepremičnina**

**tip nepremičnine:** 1 - zemljiška parcela  
**vir ID znaka:** 1 - zemljiški kataster  
**ID znak:** parcela 1724 3512/2

**katastrska občina 1724 BREZOVICA parcela 3512/2 (ID 3766356)**

**Plombe:**

*Z nepremičnino ni povezana nobena zemljiškoknjižna zadeva, o kateri še ni pravnomočno odločeno.*

**Osnovni pravni položaj nepremičnine:**

**ID osnovnega položaja:** 8246777  
**vrsta osnovnega položaja:** 101 - vknjižena lastninska pravica  
**delež:** 1/1  
**imetnik:**  
1. matična številka: 5854814000  
firma / naziv: REPUBLIKA SLOVENIJA  
naslov: Gregorčičeva ulica 020, 1000 Ljubljana  
začetek učinkovanja vpisa imetnika 27.02.2013 11:24:32

**omejitve:** Opozorilo: v primeru več omejitev z istim časom učinkovanja vpisa se vrstni red ugotovi na podlagi dodatnih opisov pri posamezni izvedeni pravici ali zaznambi.

ID omejitve	čas začetka učinkovanja	vrsta
12144273	10.01.2005 09:00:00	612 - zaznamba - urejanje prostora
16473320	12.02.2014 11:55:08	609 - zaznamba javnega dobra

**Podrobni podatki o izvedenih pravicah in zaznambah:**

**ID pravice / zaznambe** 12144273  
**čas začetka učinkovanja** 10.01.2005 09:00:00  
**vrsta pravice / zaznambe** 612 - zaznamba - urejanje prostora  
**glavna nepremičnina:** katastrska občina 1724 BREZOVICA parcela 3512/2 (ID 3766356)

**podatki o vsebini pravice / zaznambe**

dodatni opis:

Na podlagi 16.čl. Zakona o varstvu kulturne dediščine in Odloka o razglasitvi struge reke Ljubljanice ter njenega pritoka Ljuboje, vključno z bregovi in območja stare struge Ljubljanice (Ur.l. RS št. 115/2003-5033) se zaznamuje razglasitev nepremičnine za kulturni spomenik državnega pomena na delu parc.št. 3512/2 -15 m priobalnega pasu.

**zveza - ID osnovnega položaja:**

8246777

**pravice / zaznambe pri izvedeni pravici / zaznambi:**

*Pri izvedeni pravici / zaznambi ni vpisana nobena pravica ali pravno dejstvo*

<b>ID pravice / zaznambe</b>	16473320
<b>čas začetka učinkovanja</b>	12.02.2014 11:55:08
<b>vrsta pravice / zaznambe</b>	609 - zaznamba javnega dobra
<b>glavna nepremičnina:</b>	<b>katastrska občina 1724 BREZOVICA parcela 3512/1 (ID 2054181)</b>
<b>podatki o vsebini pravice / zaznambe</b>	
organ, ki vodi postopek	Vlada Republike Slovenije
opr. št. postopka	47805-22/2013/3
dodatni opis:	
Nepremičninam se dodeli status javnega dobra-javne železniške infrastrukture	
<b>zveza - ID osnovnega položaja:</b>	8246777
<b>pravice / zaznambe pri izvedeni pravici / zaznambi:</b>	
<i>Pri izvedeni pravici / zaznambi ni vpisana nobena pravica ali pravno dejstvo</i>	



VRHOVNO SODIŠČE  
REPUBLIKE SLOVENIJE

Informacijski sistem eZK

### Redni izpis iz zemljiške knjige

čas izdelave izpisa: 26.9.2019 - 9:48:23

#### Nepremičnina

**tip nepremičnine:** 1 - zemljiška parcela  
**vir ID znaka:** 1 - zemljiški kataster  
**ID znak:** parcela 1724 3513

**katastrska občina** 1724 BREZOVICA **parcela** 3513 (ID 79652)

#### Plombe:

Z nepremičnino ni povezana nobena zemljiškoknjižna zadeva, o kateri še ni pravnomočno odločeno.

#### Osnovni pravni položaj nepremičnine:

**ID osnovnega položaja:** 8047817  
**vrsta osnovnega položaja:** 101 - vknjižena lastninska pravica  
**delež:** 1/1  
**imetnik:**  
1. matična številka: 5854814000  
firma / naziv: REPUBLIKA SLOVENIJA  
naslov: Gregorčičeva ulica 020, 1000 Ljubljana  
začetek učinkovanja vpisa imetnika 27.02.2013 11:24:32

**omejitve:** Opozorilo: v primeru več omejitev z istim časom učinkovanja vpisa se vrstni red ugotovi na podlagi dodatnih opisov pri posamezni izvedeni pravici ali zaznambi.

ID omejitve	čas začetka učinkovanja	vrsta
11684991	11.01.2005 09:00:00	612 - zaznamba - urejanje prostora
16473320	12.02.2014 11:55:08	609 - zaznamba javnega dobra

#### Podrobni podatki o izvedenih pravicah in zaznambah:

**ID pravice / zaznambe** 11684991  
**čas začetka učinkovanja** 11.01.2005 09:00:00  
**vrsta pravice / zaznambe** 612 - zaznamba - urejanje prostora  
**glavna nepremičnina:** katastrska občina 1724 BREZOVICA **parcela** 3513 (ID 79652)  
**podatki o vsebini pravice / zaznambe**

dodatni opis:

Na podlagi 16. člena Zakona o varstvu kulturne dediščine (Ur.l.RS, št. 7/1999, 110/2002-ZGO-1 in 126/2003 ZVPOPKD) in odloka o razglasitvi struge reke Ljubljanice ter njenega pritoka Ljubije, vključno z bregovi, in območja stare struge Ljubljanice, za kulturni spomenik državnega pomena (Ur.l.RS št. 115/2003-5033) se zaznamuje, da je nepremičnina kulturni spomenik državnega pomena.

Zaradi pripisa iz vl. št. 1855 z DN št. 21710/2002 se prenese vpis.

**zveza - ID osnovnega položaja:**

8047817

**pravice / zaznambe pri izvedeni pravici / zaznambi:**

*Pri izvedeni pravici / zaznambi ni vpisana nobena pravica ali pravno dejstvo*

**ID pravice / zaznambe** 16473320  
**čas začetka učinkovanja** 12.02.2014 11:55:08  
**vrsta pravice / zaznambe** 609 - zaznamba javnega dobra  
**glavna nepremičnina:** katastrska občina 1724 BREZOVICA parcela 3512/1 (ID 2054181)

**podatki o vsebini pravice / zaznambe**

organ, ki vodi postopek Vlada Republike Slovenije  
opr. št. postopka 47805-22/2013/3

dodatni opis:

Nepremičninam se dodeli status javnega dobra-javne železniške infrastrukture

**zveza - ID osnovnega položaja:**

8047817

**pravice / zaznambe pri izvedeni pravici / zaznambi:**

*Pri izvedeni pravici / zaznambi ni vpisana nobena pravica ali pravno dejstvo*



VRHOVNO SODIŠČE  
REPUBLIKE SLOVENIJE

Informacijski sistem eZK

### Redni izpis iz zemljiške knjige

čas izdelave izpisa: 26.9.2019 - 9:50:45

#### Nepremičnina

**tip nepremičnine:** 1 - zemljiška parcela  
**vir ID znaka:** 1 - zemljiški kataster  
**ID znak:** parcela 1724 3719/1

**katastrska občina** 1724 BREZOVICA **parcela** 3719/1 (ID 1551189)

#### Plombe:

Z nepremičnino ni povezana nobena zemljiškoknjižna zadeva, o kateri še ni pravnomočno odločeno.

#### Osnovni pravni položaj nepremičnine:

**ID osnovnega položaja:** 8561060  
**vrsta osnovnega položaja:** 101 - vknjižena lastninska pravica  
**delež:** 1/1  
**imetnik:**  
1. matična številka: 5854814000  
firma / naziv: REPUBLIKA SLOVENIJA  
naslov: Gregorčičeva ulica 020, 1000 Ljubljana  
začetek učinkovanja vpisa imetnika 20.04.2016 12:03:51

**omejitve:** Opozorilo: v primeru več omejitev z istim časom učinkovanja vpisa se vrstni red ugotovi na podlagi dodatnih opisov pri posamezni izvedeni pravici ali zaznambi.

ID omejitve	čas začetka učinkovanja	vrsta
11720551	10.01.2005 09:00:00	612 - zaznamba - urejanje prostora
11805380	11.08.2006 09:00:00	609 - zaznamba javnega dobra

#### Podrobni podatki o izvedenih pravicah in zaznambah:

**ID pravice / zaznambe** 11720551  
**čas začetka učinkovanja** 10.01.2005 09:00:00  
**vrsta pravice / zaznambe** 612 - zaznamba - urejanje prostora  
**glavna nepremičnina:** katastrska občina 1724 BREZOVICA **parcela** 3719/1 (ID 1551189)  
**podatki o vsebini pravice / zaznambe**

dodatni opis:

Na podlagi 16. člena Zakona o varstvu kulturne dediščine (Ur.l.RS, št.7/1999, 110/2002-ZGO-1 in 126/2003 ZVPOPKD) in odloka o razglasitvi struge reke Ljubljanice ter njenega pritoka Ljubije, vključno z bregovi, in območja stare struge Ljubljanice, za kulturni spomenik državnega pomena (Ur.l.RS št.115/2003-5033) se zaznamuje, da je nepremičnina kulturni spomenik državnega pomena.

Zaradi pripisa iz vl. št. 5101 z DN št. 20211/2006 se prenese vpis.

**zveza - ID osnovnega položaja:**

8561060

**pravice / zaznambe pri izvedeni pravici / zaznambi:**



*Pri izvedeni pravici / zaznambi ni vpisana nobena pravica ali pravno dejstvo*

**ID pravice / zaznambe** 11805380  
**čas začetka učinkovanja** 11.08.2006 09:00:00  
**vrsta pravice / zaznambe** 609 - zaznamba javnega dobra  
**glavna nepremičnina:** katastrska občina 1724 BREZOVICA parcela 3719/1 (ID 1551189)  
**podatki o vsebini pravice / zaznambe**  
dodatni opis:  
Na podlagi pravnomočne odločbe o lastninjenju vodnega zemljišča in določitvi statusa javnega dobra št. 35513-98/2006 z dne 26.6.2006  
se zaznamuje, da so nepremičnine naravno vodno javno dobro.  
**imetnik:**  
1. EMŠO: *podatek ni vpisan*  
osebno ime: Glej dodatni opis  
naslov:  
začetek učinkovanja vpisa imetnika 11.08.2006 09:00:00  
**zveza - ID osnovnega položaja:** 8561060  
**pravice / zaznambe pri izvedeni pravici / zaznambi:**  
*Pri izvedeni pravici / zaznambi ni vpisana nobena pravica ali pravno dejstvo*



VRHOVNO SODIŠČE  
REPUBLIKE SLOVENIJE

Informacijski sistem eZK

### Redni izpis iz zemljiške knjige

čas izdelave izpisa: 26.9.2019 - 9:53:54

#### Nepremičnina

**tip nepremičnine:** 1 - zemljiška parcela  
**vir ID znaka:** 1 - zemljiški kataster  
**ID znak:** parcela 1704 3394/37

**katastrska občina** 1704 KAMNIK **parcela** 3394/37 (ID 4241323)

#### Plombe:

Z nepremičnino ni povezana nobena zemljiškoknjižna zadeva, o kateri še ni pravnomočno odločeno.

#### Osnovni pravni položaj nepremičnine:

**ID osnovnega položaja:** 8876841  
**vrsta osnovnega položaja:** 101 - vknjižena lastninska pravica  
**delež:** 1/1  
**imetnik:**  
1. matična številka: 5142733000  
firma / naziv: SLOVENSKE ŽELEZNICE, d.o.o.  
naslov: Kolodvorska ulica 011, 1000 Ljubljana  
začetek učinkovanja vpisa imetnika 22.01.2013 14:34:39

**omejitve:** Opozorilo: v primeru več omejitev z istim časom učinkovanja vpisa se vrstni red ugotovi na podlagi dodatnih opisov pri posamezni izvedeni pravici ali zaznambi.

ID omejitve	čas začetka učinkovanja	vrsta
11721314	28.01.2005 09:00:00	612 - zaznamba - urejanje prostora

#### Podrobni podatki o izvedenih pravicah in zaznambah:

**ID pravice / zaznambe** 11721314  
**čas začetka učinkovanja** 28.01.2005 09:00:00  
**vrsta pravice / zaznambe** 612 - zaznamba - urejanje prostora  
**glavna nepremičnina:** katastrska občina 1704 KAMNIK parcela 3394/37 (ID 4241323)  
**podatki o vsebini pravice / zaznambe**

dodatni opis:

Na podlagi 16. člena Zakona o varstvu kulturne dediščine (Ur.l.RS, št. 7/1999, 110/2002-ZGO-1 in 126/2003 ZVPOPKD) in odloka o razglasitvi struge reke Ljubljaničice ter njenega pritoka Ljubije, vključno z bregovi, in območja stare struge Ljubljaničice, za kulturni spomenik državnega pomena (Ur.l.RS, št. 115/2003-5033), se zaznamuje, da je 15 m priobalnega pasu parc. št. 3394/2 k.o. Kamnik, razglašena za kulturni spomenik državnega pomena. Zaradi delitve/združitve parcel z DN št. 32637/2009 se prenese vpis.

**zveza - ID osnovnega položaja:**

8876841

**pravice / zaznambe pri izvedeni pravici / zaznambi:**

Pri izvedeni pravici / zaznambi ni vpisana nobena pravica ali pravno dejstvo



VRHOVNO SODIŠČE  
REPUBLIKE SLOVENIJE

Informacijski sistem eZK

### Redni izpis iz zemljiške knjige

čas izdelave izpisa: 26.9.2019 - 9:54:25

#### Nepremičnina

**tip nepremičnine:** 1 - zemljiška parcela  
**vir ID znaka:** 1 - zemljiški kataster  
**ID znak:** parcela 1704 3394/38

**katastrska občina** 1704 KAMNIK **parcela** 3394/38 (ID 4408499)

#### Plombe:

Z nepremičnino ni povezana nobena zemljiškoknjižna zadeva, o kateri še ni pravnomočno odločeno.

#### Osnovni pravni položaj nepremičnine:

**ID osnovnega položaja:** 8876842  
**vrsta osnovnega položaja:** 101 - vknjižena lastninska pravica  
**delež:** 1/1  
**imetnik:**  
1. matična številka: 5142733000  
firma / naziv: SLOVENSKE ŽELEZNICE, d.o.o.  
naslov: Kolodvorska ulica 011, 1000 Ljubljana  
začetek učinkovanja vpisa imetnika 22.01.2013 14:34:39

**omejitve:** Opozorilo: v primeru več omejitev z istim časom učinkovanja vpisa se vrstni red ugotovi na podlagi dodatnih opisov pri posamezni izvedeni pravici ali zaznambi.

ID omejitve	čas začetka učinkovanja	vrsta
11721313	28.01.2005 09:00:00	612 - zaznamba - urejanje prostora
11318666	17.03.2011 09:40:00	415 - vknjižena neprava stvarna služnost

#### Podrobni podatki o izvedenih pravicah in zaznambah:

**ID pravice / zaznambe** 11721313  
**čas začetka učinkovanja** 28.01.2005 09:00:00  
**vrsta pravice / zaznambe** 612 - zaznamba - urejanje prostora  
**glavna nepremičnina:** katastrska občina 1704 KAMNIK parcela 3394/38 (ID 4408499)

#### **podatki o vsebini pravice / zaznambe**

dodatni opis:

Na podlagi 16. člena Zakona o varstvu kulturne dediščine (Ur.l.RS, št. 7/1999, 110/2002-ZGO-1 in 126/2003 ZVPOPKD) in odloka o razglasitvi struge reke Ljubljanice ter njenega pritoka Ljubije, vključno z bregovi, in območja stare struge Ljubljanice, za kulturni spomenik državnega pomena (Ur.l.RS, št. 115/2003-5033), se zaznamuje, da je 15 m priobalnega pasu parc. št. 3394/2 k.o. Kamnik, razglašena za kulturni spomenik državnega pomena. Zaradi delitve/združitve parcel z DN št. 32637/2009 se prenese vpis.

**zveza - ID osnovnega položaja:**

8876842

**pravice / zaznambe pri izvedeni pravici / zaznambi:**

*Pri izvedeni pravici / zaznambi ni vpisana nobena pravica ali pravno dejstvo*

**ID pravice / zaznambe** 11318666  
**čas začetka učinkovanja** 17.03.2011 09:40:00  
**vrsta pravice / zaznambe** 415 - vknjižena neprava stvarna služnost  
**glavna nepremičnina:** katastrska občina 1704 KAMNIK parcela 3394/38 (ID 4408499)  
**podatki o vsebini pravice / zaznambe**

dodatni opis:

Na podlagi pogodbe o ustanovitvi služnostne pravice z dne 20.1.2011 se vknjiži služnostna pravica izgradnje, prekopa, dostopa do naprav za potrebe obratovanja, vzdrževanja kanalizacijskega omrežja in nadzora za dobo funkcioniranja infrastrukturnega objekta.

**imetnik:**

1. matična številka: 5874971000  
firma / naziv: OBČINA BREZOVICA  
naslov: Tržaška cesta 390, 1351 Brezovica pri Ljubljani  
začetek učinkovanja vpisa imetnika 17.03.2011 09:40:00

**zveza - ID osnovnega položaja:**

8876842

**pravice / zaznambe pri izvedeni pravici / zaznambi:**

*Pri izvedeni pravici / zaznambi ni vpisana nobena pravica ali pravno dejstvo*



VRHOVNO SODIŠČE  
REPUBLIKE SLOVENIJE

Informacijski sistem eZK

### Redni izpis iz zemljiške knjige

čas izdelave izpisa: 26.9.2019 - 9:56:52

#### Nepremičnina

**tip nepremičnine:** 1 - zemljiška parcela  
**vir ID znaka:** 1 - zemljiški kataster  
**ID znak:** parcela 1704 3394/39

**katastrska občina** 1704 KAMNIK **parcela** 3394/39 (ID 4744495)

#### Plombe:

Z nepremičnino ni povezana nobena zemljiškoknjižna zadeva, o kateri še ni pravnomočno odločeno.

#### Osnovni pravni položaj nepremičnine:

**ID osnovnega položaja:** 8876843  
**vrsta osnovnega položaja:** 101 - vknjižena lastninska pravica  
**delež:** 1/1  
**imetnik:**  
1. matična številka: 5142733000  
firma / naziv: SLOVENSKE ŽELEZNICE, d.o.o.  
naslov: Kolodvorska ulica 011, 1000 Ljubljana  
začetek učinkovanja vpisa imetnika 22.01.2013 14:34:39

**omejitve:** Opozorilo: v primeru več omejitev z istim časom učinkovanja vpisa se vrstni red ugotovi na podlagi dodatnih opisov pri posamezni izvedeni pravici ali zaznambi.

ID omejitve	čas začetka učinkovanja	vrsta
11721312	28.01.2005 09:00:00	612 - zaznamba - urejanje prostora

#### Podrobni podatki o izvedenih pravicah in zaznambah:

**ID pravice / zaznambe** 11721312  
**čas začetka učinkovanja** 28.01.2005 09:00:00  
**vrsta pravice / zaznambe** 612 - zaznamba - urejanje prostora  
**glavna nepremičnina:** katastrska občina 1704 KAMNIK parcela 3394/39 (ID 4744495)  
**podatki o vsebini pravice / zaznambe**

dodatni opis:

Na podlagi 16. člena Zakona o varstvu kulturne dediščine (Ur.l.RS, št. 7/1999, 110/2002-ZGO-1 in 126/2003 ZVPOPKD) in odloka o razglasitvi struge reke Ljubljaničice ter njenega pritoka Ljubije, vključno z bregovi, in območja stare struge Ljubljaničice, za kulturni spomenik državnega pomena (Ur.l.RS, št. 115/2003-5033), se zaznamuje, da je 15 m priobalnega pasu parc. št. 3394/2 k.o. Kamnik, razglašena za kulturni spomenik državnega pomena. Zaradi delitve/združitve parcel z DN št. 32637/2009 se prenese vpis.

**zveza - ID osnovnega položaja:**

8876843

**pravice / zaznambe pri izvedeni pravici / zaznambi:**

Pri izvedeni pravici / zaznambi ni vpisana nobena pravica ali pravno dejstvo



VRHOVNO SODIŠČE  
REPUBLIKE SLOVENIJE

Informacijski sistem eZK

### Redni izpis iz zemljiške knjige

čas izdelave izpisa: 26.9.2019 - 9:57:13

#### Nepremičnina

**tip nepremičnine:** 1 - zemljiška parcela  
**vir ID znaka:** 1 - zemljiški kataster  
**ID znak:** parcela 1704 3394/40

**katastrska občina** 1704 KAMNIK **parcela** 3394/40 (ID 4744496)

#### Plombe:

Z nepremičnino ni povezana nobena zemljiškoknjižna zadeva, o kateri še ni pravnomočno odločeno.

#### Osnovni pravni položaj nepremičnine:

**ID osnovnega položaja:** 8876844  
**vrsta osnovnega položaja:** 101 - vknjižena lastninska pravica  
**delež:** 1/1  
**imetnik:**  
1. matična številka: 5142733000  
firma / naziv: SLOVENSKE ŽELEZNICE, d.o.o.  
naslov: Kolodvorska ulica 011, 1000 Ljubljana  
začetek učinkovanja vpisa imetnika 22.01.2013 14:34:39

**omejitve:** Opozorilo: v primeru več omejitev z istim časom učinkovanja vpisa se vrstni red ugotovi na podlagi dodatnih opisov pri posamezni izvedeni pravici ali zaznambi.

ID omejitve	čas začetka učinkovanja	vrsta
11721311	28.01.2005 09:00:00	612 - zaznamba - urejanje prostora

#### Podrobni podatki o izvedenih pravicah in zaznambah:

**ID pravice / zaznambe** 11721311  
**čas začetka učinkovanja** 28.01.2005 09:00:00  
**vrsta pravice / zaznambe** 612 - zaznamba - urejanje prostora  
**glavna nepremičnina:** katastrska občina 1704 KAMNIK parcela 3394/40 (ID 4744496)  
**podatki o vsebini pravice / zaznambe**

dodatni opis:

Na podlagi 16. člena Zakona o varstvu kulturne dediščine (Ur.l.RS, št. 7/1999, 110/2002-ZGO-1 in 126/2003 ZVPOPKD) in odloka o razglasitvi struge reke Ljubljaničice ter njenega pritoka Ljubije, vključno z bregovi, in območja stare struge Ljubljaničice, za kulturni spomenik državnega pomena (Ur.l.RS, št. 115/2003-5033), se zaznamuje, da je 15 m priobalnega pasu parc. št. 3394/2 k.o. Kamnik, razglašena za kulturni spomenik državnega pomena. Zaradi delitve/združitve parcel z DN št. 32637/2009 se prenese vpis.

**zveza - ID osnovnega položaja:**

8876844

**pravice / zaznambe pri izvedeni pravici / zaznambi:**

Pri izvedeni pravici / zaznambi ni vpisana nobena pravica ali pravno dejstvo



VRHOVNO SODIŠČE  
REPUBLIKE SLOVENIJE

Informacijski sistem eZK

### Redni izpis iz zemljiške knjige

čas izdelave izpisa: 26.9.2019 - 9:57:30

#### Nepremičnina

**tip nepremičnine:** 1 - zemljiška parcela  
**vir ID znaka:** 1 - zemljiški kataster  
**ID znak:** parcela 1704 3394/41

**katastrska občina** 1704 KAMNIK **parcela** 3394/41 (ID 4408500)

#### Plombe:

Z nepremičnino ni povezana nobena zemljiškoknjižna zadeva, o kateri še ni pravnomočno odločeno.

#### Osnovni pravni položaj nepremičnine:

**ID osnovnega položaja:** 8876845  
**vrsta osnovnega položaja:** 101 - vknjižena lastninska pravica  
**delež:** 1/1  
**imetnik:**  
1. matična številka: 5142733000  
firma / naziv: SLOVENSKE ŽELEZNICE, d.o.o.  
naslov: Kolodvorska ulica 011, 1000 Ljubljana  
začetek učinkovanja vpisa imetnika 22.01.2013 14:34:39

**omejitve:** Opozorilo: v primeru več omejitev z istim časom učinkovanja vpisa se vrstni red ugotovi na podlagi dodatnih opisov pri posamezni izvedeni pravici ali zaznambi.

ID omejitve	čas začetka učinkovanja	vrsta
11721310	28.01.2005 09:00:00	612 - zaznamba - urejanje prostora

#### Podrobni podatki o izvedenih pravicah in zaznambah:

**ID pravice / zaznambe** 11721310  
**čas začetka učinkovanja** 28.01.2005 09:00:00  
**vrsta pravice / zaznambe** 612 - zaznamba - urejanje prostora  
**glavna nepremičnina:** katastrska občina 1704 KAMNIK parcela 3394/41 (ID 4408500)  
**podatki o vsebini pravice / zaznambe**

dodatni opis:

Na podlagi 16. člena Zakona o varstvu kulturne dediščine (Ur.l.RS, št. 7/1999, 110/2002-ZGO-1 in 126/2003 ZVPOPKD) in odloka o razglasitvi struge reke Ljubljaničice ter njenega pritoka Ljubije, vključno z bregovi, in območja stare struge Ljubljaničice, za kulturni spomenik državnega pomena (Ur.l.RS, št. 115/2003-5033), se zaznamuje, da je 15 m priobalnega pasu parc. št. 3394/2 k.o. Kamnik, razglašena za kulturni spomenik državnega pomena. Zaradi delitve/združitve parcel z DN št. 32637/2009 se prenese vpis.

**zveza - ID osnovnega položaja:**

8876845

**pravice / zaznambe pri izvedeni pravici / zaznambi:**

Pri izvedeni pravici / zaznambi ni vpisana nobena pravica ali pravno dejstvo



VRHOVNO SODIŠČE  
REPUBLIKE SLOVENIJE

Informacijski sistem eZK

**Redni izpis iz zemljiške knjige**

čas izdelave izpisa: 26.9.2019 - 9:57:52

**Nepremičnina**

**tip nepremičnine:** 1 - zemljiška parcela  
**vir ID znaka:** 1 - zemljiški kataster  
**ID znak:** parcela 1704 3394/55

**katastrska občina** 1704 KAMNIK **parcela** 3394/55 (ID 6888887)

**Plombe:**

*Z nepremičnino ni povezana nobena zemljiškoknjižna zadeva, o kateri še ni pravnomočno odločeno.*

**Osnovni pravni položaj nepremičnine:**

**ID osnovnega položaja:** 19531991  
**vrsta osnovnega položaja:** 101 - vknjižena lastninska pravica  
**delež:** 1/1  
**imetnik:**  
1. matična številka: 5142733000  
firma / naziv: SLOVENSKE ŽELEZNICE, d.o.o.  
naslov: Kolodvorska ulica 011, 1000 Ljubljana  
začetek učinkovanja vpisa imetnika 23.07.2018 11:17:05

**omejitve:** Opozorilo: v primeru več omejitev z istim časom učinkovanja vpisa se vrstni red ugotovi na podlagi dodatnih opisov pri posamezni izvedeni pravici ali zaznambi.

ID omejitve	čas začetka učinkovanja	vrsta
11721315	28.01.2005 09:00:00	612 - zaznamba - urejanje prostora
11318667	17.03.2011 09:40:00	415 - vknjižena nepravna stvarna služnost

**Podrobni podatki o izvedenih pravicah in zaznambah:**

**ID pravice / zaznambe** 11721315  
**čas začetka učinkovanja** 28.01.2005 09:00:00  
**vrsta pravice / zaznambe** 612 - zaznamba - urejanje prostora  
**glavna nepremičnina:** katastrska občina 1704 KAMNIK parcela 3394/59 (ID 6888880)

**podatki o vsebini pravice / zaznambe**

dodatni opis:

Na podlagi 16. člena Zakona o varstvu kulturne dediščine (Ur.l.RS, št. 7/1999, 110/2002-ZGO-1 in 126/2003 ZVPOPKD) in odloka o razglasitvi struge reke Ljubljanice ter njenega pritoka Ljubije, vključno z bregovi, in območja stare struge Ljubljanice, za kulturni spomenik državnega pomena (Ur.l.RS, št. 115/2003-5033), se zaznamuje, da je 15 m priobalnega pasu parc. št. 3394/2 k.o. Kamnik, razglašena za kulturni spomenik državnega pomena. Zaradi delitve/združitve parcel z DN št. 32637/2009 se prenese vpis.

**zveza - ID osnovnega položaja:**

19531991

**pravice / zaznambe pri izvedeni pravici / zaznambi:**



*Pri izvedeni pravici / zaznambi ni vpisana nobena pravica ali pravno dejstvo*

<b>ID pravice / zaznambe</b>	11318667
<b>čas začetka učinkovanja</b>	17.03.2011 09:40:00
<b>vrsta pravice / zaznambe</b>	415 - vknjižena neprava stvarna služnost
<b>glavna nepremičnina:</b>	<b>katastrska občina 1704 KAMNIK parcela 3394/59 (ID 6888880)</b>
<b>podatki o vsebini pravice / zaznambe</b>	
dodatni opis:	
Na podlagi pogodbe o ustanovitvi služnostne pravice z dne 20.1.2011 se vknjiži služnostna pravica izgradnje, prekopa, dostopa do naprav za potrebe obratovanja, vzdrževanja kanalizacijskega omrežja in nadzora za dobo funkcioniranja infrastrukturnega objekta.	
<b>imetnik:</b>	
1. matična številka:	5874971000
firma / naziv:	OBČINA BREZOVICA
naslov:	Tržaška cesta 390, 1351 Brezovica pri Ljubljani
začetek učinkovanja vpisa imetnika	17.03.2011 09:40:00
<b>zveza - ID osnovnega položaja:</b>	19531991
<b>pravice / zaznambe pri izvedeni pravici / zaznambi:</b>	
<i>Pri izvedeni pravici / zaznambi ni vpisana nobena pravica ali pravno dejstvo</i>	



VRHOVNO SODIŠČE  
REPUBLIKE SLOVENIJE

Informacijski sistem eZK

### Redni izpis iz zemljiške knjige

čas izdelave izpisa: 26.9.2019 - 9:58:08

#### Nepremičnina

**tip nepremičnine:** 1 - zemljiška parcela  
**vir ID znaka:** 1 - zemljiški kataster  
**ID znak:** parcela 1704 3394/56

**katastrska občina** 1704 KAMNIK **parcela** 3394/56 (ID 6888888)

#### Plombe:

Z nepremičnino ni povezana nobena zemljiškoknjižna zadeva, o kateri še ni pravnomočno odločeno.

#### Osnovni pravni položaj nepremičnine:

**ID osnovnega položaja:** 19531992  
**vrsta osnovnega položaja:** 101 - vknjižena lastninska pravica  
**delež:** 1/1  
**imetnik:**  
1. matična številka: 5142733000  
firma / naziv: SLOVENSKE ŽELEZNICE, d.o.o.  
naslov: Kolodvorska ulica 011, 1000 Ljubljana  
začetek učinkovanja vpisa imetnika 23.07.2018 11:17:05

**omejitve:** Opozorilo: v primeru več omejitev z istim časom učinkovanja vpisa se vrstni red ugotovi na podlagi dodatnih opisov pri posamezni izvedeni pravici ali zaznambi.

ID omejitve	čas začetka učinkovanja	vrsta
11721315	28.01.2005 09:00:00	612 - zaznamba - urejanje prostora
11318667	17.03.2011 09:40:00	415 - vknjižena neprava stvarna služnost

#### Podrobni podatki o izvedenih pravicah in zaznambah:

**ID pravice / zaznambe** 11721315  
**čas začetka učinkovanja** 28.01.2005 09:00:00  
**vrsta pravice / zaznambe** 612 - zaznamba - urejanje prostora  
**glavna nepremičnina:** katastrska občina 1704 KAMNIK parcela 3394/59 (ID 6888880)

#### **podatki o vsebini pravice / zaznambe**

dodatni opis:

Na podlagi 16. člena Zakona o varstvu kulturne dediščine (Ur.l.RS, št. 7/1999, 110/2002-ZGO-1 in 126/2003 ZVPOPKD) in odloka o razglasitvi struge reke Ljubljanice ter njenega pritoka Ljubije, vključno z bregovi, in območja stare struge Ljubljanice, za kulturni spomenik državnega pomena (Ur.l.RS, št. 115/2003-5033), se zaznamuje, da je 15 m priobalnega pasu parc. št. 3394/2 k.o. Kamnik, razglašena za kulturni spomenik državnega pomena. Zaradi delitve/združitve parcel z DN št. 32637/2009 se prenese vpis.

**zveza - ID osnovnega položaja:**

19531992

**pravice / zaznambe pri izvedeni pravici / zaznambi:**

*Pri izvedeni pravici / zaznambi ni vpisana nobena pravica ali pravno dejstvo*

**ID pravice / zaznambe** 11318667  
**čas začetka učinkovanja** 17.03.2011 09:40:00  
**vrsta pravice / zaznambe** 415 - vknjižena neprava stvarna služnost  
**glavna nepremičnina:** katastrska občina 1704 KAMNIK parcela 3394/59 (ID 6888880)  
**podatki o vsebini pravice / zaznambe**

dodatni opis:

Na podlagi pogodbe o ustanovitvi služnostne pravice z dne 20.1.2011 se vknjiži služnostna pravica izgradnje, prekopa, dostopa do naprav za potrebe obratovanja, vzdrževanja kanalizacijskega omrežja in nadzora za dobo funkcioniranja infrastrukturnega objekta.

**imetnik:**

1. matična številka: 5874971000  
firma / naziv: OBČINA BREZOVICA  
naslov: Tržaška cesta 390, 1351 Brezovica pri Ljubljani  
začetek učinkovanja vpisa imetnika 17.03.2011 09:40:00

**zveza - ID osnovnega položaja:**

19531992

**pravice / zaznambe pri izvedeni pravici / zaznambi:**

*Pri izvedeni pravici / zaznambi ni vpisana nobena pravica ali pravno dejstvo*



VRHOVNO SODIŠČE  
REPUBLIKE SLOVENIJE

Informacijski sistem eZK

**Redni izpis iz zemljiške knjige**

čas izdelave izpisa: 26.9.2019 - 9:58:59

**Nepremičnina**

**tip nepremičnine:** 1 - zemljiška parcela  
**vir ID znaka:** 1 - zemljiški kataster  
**ID znak:** parcela 1704 3394/57

**katastrska občina** 1704 KAMNIK **parcela** 3394/57 (ID 6888885)

**Plombe:**

*Z nepremičnino ni povezana nobena zemljiškoknjižna zadeva, o kateri še ni pravnomočno odločeno.*

**Osnovni pravni položaj nepremičnine:**

**ID osnovnega položaja:** 19531989  
**vrsta osnovnega položaja:** 101 - vknjižena lastninska pravica  
**delež:** 1/1  
**imetnik:**  
1. matična številka: 5142733000  
firma / naziv: SLOVENSKE ŽELEZNICE, d.o.o.  
naslov: Kolodvorska ulica 011, 1000 Ljubljana  
začetek učinkovanja vpisa imetnika 23.07.2018 11:17:05

**omejitve:** Opozorilo: v primeru več omejitev z istim časom učinkovanja vpisa se vrstni red ugotovi na podlagi dodatnih opisov pri posamezni izvedeni pravici ali zaznambi.

ID omejitve	čas začetka učinkovanja	vrsta
11721315	28.01.2005 09:00:00	612 - zaznamba - urejanje prostora
11318667	17.03.2011 09:40:00	415 - vknjižena neprava stvarna služnost

**Podrobni podatki o izvedenih pravicah in zaznambah:**

**ID pravice / zaznambe** 11721315  
**čas začetka učinkovanja** 28.01.2005 09:00:00  
**vrsta pravice / zaznambe** 612 - zaznamba - urejanje prostora  
**glavna nepremičnina:** katastrska občina 1704 KAMNIK parcela 3394/59 (ID 6888880)

**podatki o vsebini pravice / zaznambe**

dodatni opis:

Na podlagi 16. člena Zakona o varstvu kulturne dediščine (Ur.l.RS, št. 7/1999, 110/2002-ZGO-1 in 126/2003 ZVPOPKD) in odloka o razglasitvi struge reke Ljubljanice ter njenega pritoka Ljubije, vključno z bregovi, in območja stare struge Ljubljanice, za kulturni spomenik državnega pomena (Ur.l.RS, št. 115/2003-5033), se zaznamuje, da je 15 m priobalnega pasu parc. št. 3394/2 k.o. Kamnik, razglašena za kulturni spomenik državnega pomena. Zaradi delitve/združitve parcel z DN št. 32637/2009 se prenese vpis.

**zveza - ID osnovnega položaja:**

19531989

**pravice / zaznambe pri izvedeni pravici / zaznambi:**

*Pri izvedeni pravici / zaznambi ni vpisana nobena pravica ali pravno dejstvo*

**ID pravice / zaznambe** 11318667  
**čas začetka učinkovanja** 17.03.2011 09:40:00  
**vrsta pravice / zaznambe** 415 - vknjižena neprava stvarna služnost  
**glavna nepremičnina:** katastrska občina 1704 KAMNIK parcela 3394/59 (ID 6888880)  
**podatki o vsebini pravice / zaznambe**

dodatni opis:

Na podlagi pogodbe o ustanovitvi služnostne pravice z dne 20.1.2011 se vknjiži služnostna pravica izgradnje, prekopa, dostopa do naprav za potrebe obratovanja, vzdrževanja kanalizacijskega omrežja in nadzora za dobo funkcioniranja infrastrukturnega objekta.

**imetnik:**

1. matična številka: 5874971000  
firma / naziv: OBČINA BREZOVICA  
naslov: Tržaška cesta 390, 1351 Brezovica pri Ljubljani  
začetek učinkovanja vpisa imetnika 17.03.2011 09:40:00

**zveza - ID osnovnega položaja:**

19531989

**pravice / zaznambe pri izvedeni pravici / zaznambi:**

*Pri izvedeni pravici / zaznambi ni vpisana nobena pravica ali pravno dejstvo*



VRHOVNO SODIŠČE  
REPUBLIKE SLOVENIJE

Informacijski sistem eZK

**Redni izpis iz zemljiške knjige**

čas izdelave izpisa: 26.9.2019 - 9:59:17

**Nepremičnina**

**tip nepremičnine:** 1 - zemljiška parcela  
**vir ID znaka:** 1 - zemljiški kataster  
**ID znak:** parcela 1704 3394/58

**katastrska občina** 1704 KAMNIK **parcela** 3394/58 (ID 6888886)

**Plombe:**

*Z nepremičnino ni povezana nobena zemljiškoknjižna zadeva, o kateri še ni pravnomočno odločeno.*

**Osnovni pravni položaj nepremičnine:**

**ID osnovnega položaja:** 19531990  
**vrsta osnovnega položaja:** 101 - vknjižena lastninska pravica  
**delež:** 1/1  
**imetnik:**  
1. matična številka: 5142733000  
firma / naziv: SLOVENSKE ŽELEZNICE, d.o.o.  
naslov: Kolodvorska ulica 011, 1000 Ljubljana  
začetek učinkovanja vpisa imetnika 23.07.2018 11:17:05

**omejitve:** Opozorilo: v primeru več omejitev z istim časom učinkovanja vpisa se vrstni red ugotovi na podlagi dodatnih opisov pri posamezni izvedeni pravici ali zaznambi.

ID omejitve	čas začetka učinkovanja	vrsta
11721315	28.01.2005 09:00:00	612 - zaznamba - urejanje prostora
11318667	17.03.2011 09:40:00	415 - vknjižena nepravna stvarna služnost

**Podrobni podatki o izvedenih pravicah in zaznambah:**

**ID pravice / zaznambe** 11721315  
**čas začetka učinkovanja** 28.01.2005 09:00:00  
**vrsta pravice / zaznambe** 612 - zaznamba - urejanje prostora  
**glavna nepremičnina:** katastrska občina 1704 KAMNIK parcela 3394/59 (ID 6888880)

**podatki o vsebini pravice / zaznambe**

dodatni opis:

Na podlagi 16. člena Zakona o varstvu kulturne dediščine (Ur.l.RS, št. 7/1999, 110/2002-ZGO-1 in 126/2003 ZVPOPKD) in odloka o razglasitvi struge reke Ljubljanice ter njenega pritoka Ljubije, vključno z bregovi, in območja stare struge Ljubljanice, za kulturni spomenik državnega pomena (Ur.l.RS, št. 115/2003-5033), se zaznamuje, da je 15 m priobalnega pasu parc. št. 3394/2 k.o. Kamnik, razglašena za kulturni spomenik državnega pomena. Zaradi delitve/združitve parcel z DN št. 32637/2009 se prenese vpis.

**zveza - ID osnovnega položaja:**

19531990

**pravice / zaznambe pri izvedeni pravici / zaznambi:**

*Pri izvedeni pravici / zaznambi ni vpisana nobena pravica ali pravno dejstvo*

**ID pravice / zaznambe** 11318667  
**čas začetka učinkovanja** 17.03.2011 09:40:00  
**vrsta pravice / zaznambe** 415 - vknjižena neprava stvarna služnost  
**glavna nepremičnina:** katastrska občina 1704 KAMNIK parcela 3394/59 (ID 6888880)  
**podatki o vsebini pravice / zaznambe**

dodatni opis:

Na podlagi pogodbe o ustanovitvi služnostne pravice z dne 20.1.2011 se vknjiži služnostna pravica izgradnje, prekopa, dostopa do naprav za potrebe obratovanja, vzdrževanja kanalizacijskega omrežja in nadzora za dobo funkcioniranja infrastrukturnega objekta.

**imetnik:**

1. matična številka: 5874971000  
firma / naziv: OBČINA BREZOVICA  
naslov: Tržaška cesta 390, 1351 Brezovica pri Ljubljani  
začetek učinkovanja vpisa imetnika 17.03.2011 09:40:00

**zveza - ID osnovnega položaja:**

19531990

**pravice / zaznambe pri izvedeni pravici / zaznambi:**

*Pri izvedeni pravici / zaznambi ni vpisana nobena pravica ali pravno dejstvo*



VRHOVNO SODIŠČE  
REPUBLIKE SLOVENIJE

Informacijski sistem eZK

### Redni izpis iz zemljiške knjige

čas izdelave izpisa: 26.9.2019 - 9:59:32

#### Nepremičnina

**tip nepremičnine:** 1 - zemljiška parcela  
**vir ID znaka:** 1 - zemljiški kataster  
**ID znak:** parcela 1704 3394/59

**katastrska občina** 1704 KAMNIK **parcela** 3394/59 (ID 6888880)

#### Plombe:

Z nepremičnino ni povezana nobena zemljiškoknjižna zadeva, o kateri še ni pravnomočno odločeno.

#### Osnovni pravni položaj nepremičnine:

**ID osnovnega položaja:** 19531984  
**vrsta osnovnega položaja:** 101 - vknjižena lastninska pravica  
**delež:** 1/1  
**imetnik:**  
1. matična številka: 5142733000  
firma / naziv: SLOVENSKE ŽELEZNICE, d.o.o.  
naslov: Kolodvorska ulica 011, 1000 Ljubljana  
začetek učinkovanja vpisa imetnika 23.07.2018 11:17:05

**omejitve:** Opozorilo: v primeru več omejitev z istim časom učinkovanja vpisa se vrstni red ugotovi na podlagi dodatnih opisov pri posamezni izvedeni pravici ali zaznambi.

ID omejitve	čas začetka učinkovanja	vrsta
11721315	28.01.2005 09:00:00	612 - zaznamba - urejanje prostora
11318667	17.03.2011 09:40:00	415 - vknjižena neprava stvarna služnost

#### Podrobni podatki o izvedenih pravicah in zaznambah:

**ID pravice / zaznambe** 11721315  
**čas začetka učinkovanja** 28.01.2005 09:00:00  
**vrsta pravice / zaznambe** 612 - zaznamba - urejanje prostora  
**glavna nepremičnina:** katastrska občina 1704 KAMNIK parcela 3394/59 (ID 6888880)

#### **podatki o vsebini pravice / zaznambe**

dodatni opis:

Na podlagi 16. člena Zakona o varstvu kulturne dediščine (Ur.l.RS, št. 7/1999, 110/2002-ZGO-1 in 126/2003 ZVPOPKD) in odloka o razglasitvi struge reke Ljubljanice ter njenega pritoka Ljubije, vključno z bregovi, in območja stare struge Ljubljanice, za kulturni spomenik državnega pomena (Ur.l.RS, št. 115/2003-5033), se zaznamuje, da je 15 m priobalnega pasu parc. št. 3394/2 k.o. Kamnik, razglašena za kulturni spomenik državnega pomena. Zaradi delitve/združitve parcel z DN št. 32637/2009 se prenese vpis.

**zveza - ID osnovnega položaja:**

19531984

**pravice / zaznambe pri izvedeni pravici / zaznambi:**



*Pri izvedeni pravici / zaznambi ni vpisana nobena pravica ali pravno dejstvo*

**ID pravice / zaznambe** 11318667  
**čas začetka učinkovanja** 17.03.2011 09:40:00  
**vrsta pravice / zaznambe** 415 - vknjižena neprava stvarna služnost  
**glavna nepremičnina:** katastrska občina 1704 KAMNIK parcela 3394/59 (ID 6888880)  
**podatki o vsebini pravice / zaznambe**

dodatni opis:

Na podlagi pogodbe o ustanovitvi služnostne pravice z dne 20.1.2011 se vknjiži služnostna pravica izgradnje, prekopa, dostopa do naprav za potrebe obratovanja, vzdrževanja kanalizacijskega omrežja in nadzora za dobo funkcioniranja infrastrukturnega objekta.

**imetnik:**

1. matična številka: 5874971000  
firma / naziv: OBČINA BREZOVICA  
naslov: Tržaška cesta 390, 1351 Brezovica pri Ljubljani  
začetek učinkovanja vpisa imetnika 17.03.2011 09:40:00

**zveza - ID osnovnega položaja:**

19531984

**pravice / zaznambe pri izvedeni pravici / zaznambi:**

*Pri izvedeni pravici / zaznambi ni vpisana nobena pravica ali pravno dejstvo*



VRHOVNO SODIŠČE  
REPUBLIKE SLOVENIJE

Informacijski sistem eZK

**Redni izpis iz zemljiške knjige**

čas izdelave izpisa: 26.9.2019 - 9:59:51

**Nepremičnina**

**tip nepremičnine:** 1 - zemljiška parcela  
**vir ID znaka:** 1 - zemljiški kataster  
**ID znak:** parcela 1704 3394/61

**katastrska občina** 1704 KAMNIK **parcela** 3394/61 (ID 6888881)

**Plombe:**

*Z nepremičnino ni povezana nobena zemljiškoknjižna zadeva, o kateri še ni pravnomočno odločeno.*

**Osnovni pravni položaj nepremičnine:**

**ID osnovnega položaja:** 19531985  
**vrsta osnovnega položaja:** 101 - vknjižena lastninska pravica  
**delež:** 1/1  
**imetnik:**  
1. matična številka: 5142733000  
firma / naziv: SLOVENSKE ŽELEZNICE, d.o.o.  
naslov: Kolodvorska ulica 011, 1000 Ljubljana  
začetek učinkovanja vpisa imetnika 23.07.2018 11:17:05

**omejitve:** Opozorilo: v primeru več omejitev z istim časom učinkovanja vpisa se vrstni red ugotovi na podlagi dodatnih opisov pri posamezni izvedeni pravici ali zaznambi.

ID omejitve	čas začetka učinkovanja	vrsta
11721315	28.01.2005 09:00:00	612 - zaznamba - urejanje prostora
11318667	17.03.2011 09:40:00	415 - vknjižena nepravna stvarna služnost

**Podrobni podatki o izvedenih pravicah in zaznambah:**

**ID pravice / zaznambe** 11721315  
**čas začetka učinkovanja** 28.01.2005 09:00:00  
**vrsta pravice / zaznambe** 612 - zaznamba - urejanje prostora  
**glavna nepremičnina:** katastrska občina 1704 KAMNIK parcela 3394/59 (ID 6888880)

**podatki o vsebini pravice / zaznambe**

dodatni opis:

Na podlagi 16. člena Zakona o varstvu kulturne dediščine (Ur.l.RS, št. 7/1999, 110/2002-ZGO-1 in 126/2003 ZVPOPKD) in odloka o razglasitvi struge reke Ljubljanice ter njenega pritoka Ljubije, vključno z bregovi, in območja stare struge Ljubljanice, za kulturni spomenik državnega pomena (Ur.l.RS, št. 115/2003-5033), se zaznamuje, da je 15 m priobalnega pasu parc. št. 3394/2 k.o. Kamnik, razglašena za kulturni spomenik državnega pomena. Zaradi delitve/združitve parcel z DN št. 32637/2009 se prenese vpis.

**zveza - ID osnovnega položaja:**

19531985

**pravice / zaznambe pri izvedeni pravici / zaznambi:**

*Pri izvedeni pravici / zaznambi ni vpisana nobena pravica ali pravno dejstvo*

**ID pravice / zaznambe** 11318667  
**čas začetka učinkovanja** 17.03.2011 09:40:00  
**vrsta pravice / zaznambe** 415 - vknjižena neprava stvarna služnost  
**glavna nepremičnina:** katastrska občina 1704 KAMNIK parcela 3394/59 (ID 6888880)  
**podatki o vsebini pravice / zaznambe**

dodatni opis:

Na podlagi pogodbe o ustanovitvi služnostne pravice z dne 20.1.2011 se vknjiži služnostna pravica izgradnje, prekopa, dostopa do naprav za potrebe obratovanja, vzdrževanja kanalizacijskega omrežja in nadzora za dobo funkcioniranja infrastrukturnega objekta.

**imetnik:**

1. matična številka: 5874971000  
firma / naziv: OBČINA BREZOVICA  
naslov: Tržaška cesta 390, 1351 Brezovica pri Ljubljani  
začetek učinkovanja vpisa imetnika 17.03.2011 09:40:00

**zveza - ID osnovnega položaja:**

19531985

**pravice / zaznambe pri izvedeni pravici / zaznambi:**

*Pri izvedeni pravici / zaznambi ni vpisana nobena pravica ali pravno dejstvo*



VRHOVNO SODIŠČE  
REPUBLIKE SLOVENIJE

Informacijski sistem eZK

### Redni izpis iz zemljiške knjige

čas izdelave izpisa: 26.9.2019 - 10:00:07

#### Nepremičnina

**tip nepremičnine:** 1 - zemljiška parcela  
**vir ID znaka:** 1 - zemljiški kataster  
**ID znak:** parcela 1704 3394/62

**katastrska občina** 1704 KAMNIK **parcela** 3394/62 (ID 6888891)

#### Plombe:

Z nepremičnino ni povezana nobena zemljiškoknjižna zadeva, o kateri še ni pravnomočno odločeno.

#### Osnovni pravni položaj nepremičnine:

**ID osnovnega položaja:** 19532001  
**vrsta osnovnega položaja:** 101 - vknjižena lastninska pravica  
**delež:** 1/1  
**imetnik:**  
1. matična številka: 5142733000  
firma / naziv: SLOVENSKE ŽELEZNICE, d.o.o.  
naslov: Kolodvorska ulica 011, 1000 Ljubljana  
začetek učinkovanja vpisa imetnika 23.07.2018 11:17:10

**omejitve:** Opozorilo: v primeru več omejitev z istim časom učinkovanja vpisa se vrstni red ugotovi na podlagi dodatnih opisov pri posamezni izvedeni pravici ali zaznambi.

ID omejitve	čas začetka učinkovanja	vrsta
11721308	28.01.2005 09:00:00	612 - zaznamba - urejanje prostora

#### Podrobni podatki o izvedenih pravicah in zaznambah:

**ID pravice / zaznambe** 11721308  
**čas začetka učinkovanja** 28.01.2005 09:00:00  
**vrsta pravice / zaznambe** 612 - zaznamba - urejanje prostora  
**glavna nepremičnina:** katastrska občina 1704 KAMNIK parcela 3394/62 (ID 6888891)

#### **podatki o vsebini pravice / zaznambe**

dodatni opis:

Na podlagi 16. člena Zakona o varstvu kulturne dediščine (Ur.l.RS, št. 7/1999, 110/2002-ZGO-1 in 126/2003 ZVPOPKD) in odloka o razglasitvi struge reke Ljubljaničice ter njenega pritoka Ljubije, vključno z bregovi, in območja stare struge Ljubljaničice, za kulturni spomenik državnega pomena (Ur.l.RS, št. 115/2003-5033), se zaznamuje, da je 15 m priobalnega pasu parc. št. 3394/2 k.o. Kamnik, razglašena za kulturni spomenik državnega pomena. Zaradi delitve/združitve parcel z DN št. 32637/2009 se prenese vpis.

**zveza - ID osnovnega položaja:**

19532001

**pravice / zaznambe pri izvedeni pravici / zaznambi:**

Pri izvedeni pravici / zaznambi ni vpisana nobena pravica ali pravno dejstvo



VRHOVNO SODIŠČE  
REPUBLIKE SLOVENIJE

Informacijski sistem eZK

### Redni izpis iz zemljiške knjige

čas izdelave izpisa: 26.9.2019 - 10:00:24

#### Nepremičnina

**tip nepremičnine:** 1 - zemljiška parcela  
**vir ID znaka:** 1 - zemljiški kataster  
**ID znak:** parcela 1704 3394/63

**katastrska občina** 1704 KAMNIK **parcela** 3394/63 (ID 6888892)

#### Plombe:

Z nepremičnino ni povezana nobena zemljiškoknjižna zadeva, o kateri še ni pravnomočno odločeno.

#### Osnovni pravni položaj nepremičnine:

**ID osnovnega položaja:** 19532002  
**vrsta osnovnega položaja:** 101 - vknjižena lastninska pravica  
**delež:** 1/1  
**imetnik:**  
1. matična številka: 5142733000  
firma / naziv: SLOVENSKE ŽELEZNICE, d.o.o.  
naslov: Kolodvorska ulica 011, 1000 Ljubljana  
začetek učinkovanja vpisa imetnika 23.07.2018 11:17:10

**omejitve:** Opozorilo: v primeru več omejitev z istim časom učinkovanja vpisa se vrstni red ugotovi na podlagi dodatnih opisov pri posamezni izvedeni pravici ali zaznambi.

ID omejitve	čas začetka učinkovanja	vrsta
11721308	28.01.2005 09:00:00	612 - zaznamba - urejanje prostora

#### Podrobni podatki o izvedenih pravicah in zaznambah:

**ID pravice / zaznambe** 11721308  
**čas začetka učinkovanja** 28.01.2005 09:00:00  
**vrsta pravice / zaznambe** 612 - zaznamba - urejanje prostora  
**glavna nepremičnina:** katastrska občina 1704 KAMNIK parcela 3394/62 (ID 6888891)  
**podatki o vsebini pravice / zaznambe**

dodatni opis:

Na podlagi 16. člena Zakona o varstvu kulturne dediščine (Ur.l.RS, št. 7/1999, 110/2002-ZGO-1 in 126/2003 ZVPOPKD) in odloka o razglasitvi struge reke Ljubljaničice ter njenega pritoka Ljubije, vključno z bregovi, in območja stare struge Ljubljaničice, za kulturni spomenik državnega pomena (Ur.l.RS, št. 115/2003-5033), se zaznamuje, da je 15 m priobalnega pasu parc. št. 3394/2 k.o. Kamnik, razglašena za kulturni spomenik državnega pomena. Zaradi delitve/združitve parcel z DN št. 32637/2009 se prenese vpis.

**zveza - ID osnovnega položaja:**

19532002

**pravice / zaznambe pri izvedeni pravici / zaznambi:**

Pri izvedeni pravici / zaznambi ni vpisana nobena pravica ali pravno dejstvo



VRHOVNO SODIŠČE  
REPUBLIKE SLOVENIJE

Informacijski sistem eZK

### Redni izpis iz zemljiške knjige

čas izdelave izpisa: 26.9.2019 - 10:00:42

#### Nepremičnina

**tip nepremičnine:** 1 - zemljiška parcela  
**vir ID znaka:** 1 - zemljiški kataster  
**ID znak:** parcela 1704 3394/64

**katastrska občina** 1704 KAMNIK **parcela** 3394/64 (ID 6888893)

#### Plombe:

Z nepremičnino ni povezana nobena zemljiškoknjižna zadeva, o kateri še ni pravnomočno odločeno.

#### Osnovni pravni položaj nepremičnine:

**ID osnovnega položaja:** 19532003  
**vrsta osnovnega položaja:** 101 - vknjižena lastninska pravica  
**delež:** 1/1  
**imetnik:**  
1. matična številka: 5142733000  
firma / naziv: SLOVENSKE ŽELEZNICE, d.o.o.  
naslov: Kolodvorska ulica 011, 1000 Ljubljana  
začetek učinkovanja vpisa imetnika 23.07.2018 11:17:10

**omejitve:** Opozorilo: v primeru več omejitev z istim časom učinkovanja vpisa se vrstni red ugotovi na podlagi dodatnih opisov pri posamezni izvedeni pravici ali zaznambi.

ID omejitve	čas začetka učinkovanja	vrsta
11721308	28.01.2005 09:00:00	612 - zaznamba - urejanje prostora

#### Podrobni podatki o izvedenih pravicah in zaznambah:

**ID pravice / zaznambe** 11721308  
**čas začetka učinkovanja** 28.01.2005 09:00:00  
**vrsta pravice / zaznambe** 612 - zaznamba - urejanje prostora  
**glavna nepremičnina:** katastrska občina 1704 KAMNIK parcela 3394/62 (ID 6888891)

#### **podatki o vsebini pravice / zaznambe**

dodatni opis:

Na podlagi 16. člena Zakona o varstvu kulturne dediščine (Ur.l.RS, št. 7/1999, 110/2002-ZGO-1 in 126/2003 ZVPOPKD) in odloka o razglasitvi struge reke Ljubljaničice ter njenega pritoka Ljubije, vključno z bregovi, in območja stare struge Ljubljaničice, za kulturni spomenik državnega pomena (Ur.l.RS, št. 115/2003-5033), se zaznamuje, da je 15 m priobalnega pasu parc. št. 3394/2 k.o. Kamnik, razglašena za kulturni spomenik državnega pomena. Zaradi delitve/združitve parcel z DN št. 32637/2009 se prenese vpis.

**zveza - ID osnovnega položaja:**

19532003

**pravice / zaznambe pri izvedeni pravici / zaznambi:**

Pri izvedeni pravici / zaznambi ni vpisana nobena pravica ali pravno dejstvo



VRHOVNO SODIŠČE  
REPUBLIKE SLOVENIJE

Informacijski sistem eZK

### Redni izpis iz zemljiške knjige

čas izdelave izpisa: 26.9.2019 - 10:00:56

#### Nepremičnina

**tip nepremičnine:** 1 - zemljiška parcela  
**vir ID znaka:** 1 - zemljiški kataster  
**ID znak:** parcela 1704 3394/65

**katastrska občina** 1704 KAMNIK **parcela** 3394/65 (ID 6888890)

#### Plombe:

Z nepremičnino ni povezana nobena zemljiškoknjižna zadeva, o kateri še ni pravnomočno odločeno.

#### Osnovni pravni položaj nepremičnine:

**ID osnovnega položaja:** 19531994  
**vrsta osnovnega položaja:** 101 - vknjižena lastninska pravica  
**delež:** 1/1  
**imetnik:**  
1. matična številka: 5142733000  
firma / naziv: SLOVENSKE ŽELEZNICE, d.o.o.  
naslov: Kolodvorska ulica 011, 1000 Ljubljana  
začetek učinkovanja vpisa imetnika 23.07.2018 11:17:06

**omejitve:** Opozorilo: v primeru več omejitev z istim časom učinkovanja vpisa se vrstni red ugotovi na podlagi dodatnih opisov pri posamezni izvedeni pravici ali zaznambi.

ID omejitve	čas začetka učinkovanja	vrsta
11721309	28.01.2005 09:00:00	612 - zaznamba - urejanje prostora

#### Podrobni podatki o izvedenih pravicah in zaznambah:

**ID pravice / zaznambe** 11721309  
**čas začetka učinkovanja** 28.01.2005 09:00:00  
**vrsta pravice / zaznambe** 612 - zaznamba - urejanje prostora  
**glavna nepremičnina:** katastrska občina 1704 KAMNIK parcela 3394/66 (ID 6888889)

#### **podatki o vsebini pravice / zaznambe**

dodatni opis:

Na podlagi 16. člena Zakona o varstvu kulturne dediščine (Ur.l.RS, št. 7/1999, 110/2002-ZGO-1 in 126/2003 ZVPOPKD) in odloka o razglasitvi struge reke Ljubljaničice ter njenega pritoka Ljubije, vključno z bregovi, in območja stare struge Ljubljaničice, za kulturni spomenik državnega pomena (Ur.l.RS, št. 115/2003-5033), se zaznamuje, da je 15 m priobalnega pasu parc. št. 3394/2 k.o. Kamnik, razglašena za kulturni spomenik državnega pomena. Zaradi delitve/združitve parcel z DN št. 32637/2009 se prenese vpis.

**zveza - ID osnovnega položaja:**

19531994

**pravice / zaznambe pri izvedeni pravici / zaznambi:**

Pri izvedeni pravici / zaznambi ni vpisana nobena pravica ali pravno dejstvo



VRHOVNO SODIŠČE  
REPUBLIKE SLOVENIJE

Informacijski sistem eZK

### Redni izpis iz zemljiške knjige

čas izdelave izpisa: 26.9.2019 - 10:01:17

#### Nepremičnina

**tip nepremičnine:** 1 - zemljiška parcela  
**vir ID znaka:** 1 - zemljiški kataster  
**ID znak:** parcela 1704 3394/66

**katastrska občina** 1704 KAMNIK **parcela** 3394/66 (ID 6888889)

#### Plombe:

Z nepremičnino ni povezana nobena zemljiškoknjižna zadeva, o kateri še ni pravnomočno odločeno.

#### Osnovni pravni položaj nepremičnine:

**ID osnovnega položaja:** 19531993  
**vrsta osnovnega položaja:** 101 - vknjižena lastninska pravica  
**delež:** 1/1  
**imetnik:**  
1. matična številka: 5142733000  
firma / naziv: SLOVENSKE ŽELEZNICE, d.o.o.  
naslov: Kolodvorska ulica 011, 1000 Ljubljana  
začetek učinkovanja vpisa imetnika 23.07.2018 11:17:06

**omejitve:** Opozorilo: v primeru več omejitev z istim časom učinkovanja vpisa se vrstni red ugotovi na podlagi dodatnih opisov pri posamezni izvedeni pravici ali zaznambi.

ID omejitve	čas začetka učinkovanja	vrsta
11721309	28.01.2005 09:00:00	612 - zaznamba - urejanje prostora

#### Podrobni podatki o izvedenih pravicah in zaznambah:

**ID pravice / zaznambe** 11721309  
**čas začetka učinkovanja** 28.01.2005 09:00:00  
**vrsta pravice / zaznambe** 612 - zaznamba - urejanje prostora  
**glavna nepremičnina:** katastrska občina 1704 KAMNIK parcela 3394/66 (ID 6888889)

#### **podatki o vsebini pravice / zaznambe**

dodatni opis:

Na podlagi 16. člena Zakona o varstvu kulturne dediščine (Ur.l.RS, št. 7/1999, 110/2002-ZGO-1 in 126/2003 ZVPOPKD) in odloka o razglasitvi struge reke Ljubljaničice ter njenega pritoka Ljubije, vključno z bregovi, in območja stare struge Ljubljaničice, za kulturni spomenik državnega pomena (Ur.l.RS, št. 115/2003-5033), se zaznamuje, da je 15 m priobalnega pasu parc. št. 3394/2 k.o. Kamnik, razglašena za kulturni spomenik državnega pomena.

Zaradi delitve/združitve parcel z DN št. 32637/2009 se prenese vpis.

**zveza - ID osnovnega položaja:**

19531993

**pravice / zaznambe pri izvedeni pravici / zaznambi:**

Pri izvedeni pravici / zaznambi ni vpisana nobena pravica ali pravno dejstvo



**Redni izpis iz zemljiške knjige**

čas izdelave izpisa: 26.9.2019 - 10:02:44

**Nepremičnina**

**tip nepremičnine:** 1 - zemljiška parcela  
**vir ID znaka:** 1 - zemljiški kataster  
**ID znak:** parcela 1704 3542  
**katastrska občina** 1704 KAMNIK **parcela** 3542 (ID 6888939)

**Plombe:**

*Z nepremičnino ni povezana nobena zemljiškoknjižna zadeva, o kateri še ni pravnomočno odločeno.*

**Osnovni pravni položaj nepremičnine:**

**ID osnovnega položaja:** 19532086  
**vrsta osnovnega položaja:** 101 - vknjižena lastninska pravica  
**delež:** 1/1  
**imetnik:**  
1. matična številka: 5142733000  
firma / naziv: SLOVENSKE ŽELEZNICE, d.o.o.  
naslov: Kolodvorska ulica 011, 1000 Ljubljana  
začetek učinkovanja vpisa imetnika 23.07.2018 11:17:15

**omejitve:**

*Vpisana ni nobena pravica ali pravno dejstvo, ki omejuje lastninsko pravico na nepremičnini*



VRHOVNO SODIŠČE  
REPUBLIKE SLOVENIJE

Informacijski sistem eZK

### Redni izpis iz zemljiške knjige

čas izdelave izpisa: 26.9.2019 - 14:15:34

#### Nepremičnina

<b>tip nepremičnine:</b>	1 - zemljiška parcela
<b>vir ID znaka:</b>	1 - zemljiški kataster
<b>ID znak:</b>	parcela 1704 735/2
<b>katastrska občina 1704 KAMNIK parcela 735/2 (ID 4108612)</b>	

#### Plombe:

*Z nepremičnino ni povezana nobena zemljiškoknjižna zadeva, o kateri še ni pravnomočno odločeno.*

#### Osnovni pravni položaj nepremičnine:

<b>ID osnovnega položaja:</b>	3504823
<b>vrsta osnovnega položaja:</b>	101 - vknjižena lastninska pravica
<b>delež:</b>	1/1
<b>imetnik:</b>	
1. matična številka:	5025796000
firma / naziv:	PETROL, Slovenska energetska družba, d.d., Ljubljana
naslov:	Dunajska cesta 050, 1000 Ljubljana
začetek učinkovanja vpisa imetnika	06.07.2009 09:00:00

#### **omejitve:**

*Vpisana ni nobena pravica ali pravno dejstvo, ki omejuje lastninsko pravico na nepremičnini*



VRHOVNO SODIŠČE  
REPUBLIKE SLOVENIJE

Informacijski sistem eZK

### Redni izpis iz zemljiške knjige

čas izdelave izpisa: 26.9.2019 - 14:16:12

#### Nepremičnina

<b>tip nepremičnine:</b>	1 - zemljiška parcela
<b>vir ID znaka:</b>	1 - zemljiški kataster
<b>ID znak:</b>	parcela 1704 751/3
<b>katastrska občina 1704 KAMNIK parcela 751/3 (ID 1568287)</b>	

#### Plombe:

*Z nepremičnino ni povezana nobena zemljiškoknjižna zadeva, o kateri še ni pravnomočno odločeno.*

#### Osnovni pravni položaj nepremičnine:

<b>ID osnovnega položaja:</b>	9076619
<b>vrsta osnovnega položaja:</b>	101 - vknjižena lastninska pravica
<b>delež:</b>	1/1
<b>imetnik:</b>	
1. matična številka:	<i>podatek ni vpisan</i>
firma / naziv:	Občina Brezovica
naslov:	Tržaška cesta 390, 1351 Brezovica pri Ljubljani
začetek učinkovanja vpisa imetnika	07.12.2010 13:20:00

#### **omejitve:**

*Vpisana ni nobena pravica ali pravno dejstvo, ki omejuje lastninsko pravico na nepremičnini*



VRHOVNO SODIŠČE  
REPUBLIKE SLOVENIJE

Informacijski sistem eZK

### Redni izpis iz zemljiške knjige

čas izdelave izpisa: 26.9.2019 - 14:28:43

#### Nepremičnina

<b>tip nepremičnine:</b>	1 - zemljiška parcela
<b>vir ID znaka:</b>	1 - zemljiški kataster
<b>ID znak:</b>	parcela 1704 762/1
<b>katastrska občina 1704 KAMNIK parcela 762/1 (ID 4304281)</b>	

#### Plombe:

*Z nepremičnino ni povezana nobena zemljiškoknjižna zadeva, o kateri še ni pravnomočno odločeno.*

#### Osnovni pravni položaj nepremičnine:

<b>ID osnovnega položaja:</b>	7717625
<b>vrsta osnovnega položaja:</b>	101 - vknjižena lastninska pravica
<b>delež:</b>	1/1
<b>imetnik:</b>	
1. EMŠO:	0103956*****
osebno ime:	Marija Žibert
naslov:	Prevalje pod Krimom 037B, 1352 Preserje
začetek učinkovanja vpisa imetnika	05.07.2016 19:24:53

#### **omejitve:**

*Vpisana ni nobena pravica ali pravno dejstvo, ki omejuje lastninsko pravico na nepremičnini*



VRHOVNO SODIŠČE  
REPUBLIKE SLOVENIJE

Informacijski sistem eZK

### Redni izpis iz zemljiške knjige

čas izdelave izpisa: 26.9.2019 - 14:29:40

#### Nepremičnina

<b>tip nepremičnine:</b>	1 - zemljiška parcela
<b>vir ID znaka:</b>	1 - zemljiški kataster
<b>ID znak:</b>	parcela 1704 762/2
<b>katastrska občina 1704 KAMNIK parcela 762/2 (ID 4807650)</b>	

#### Plombe:

*Z nepremičnino ni povezana nobena zemljiškoknjižna zadeva, o kateri še ni pravnomočno odločeno.*

#### Osnovni pravni položaj nepremičnine:

<b>ID osnovnega položaja:</b>	7717626
<b>vrsta osnovnega položaja:</b>	101 - vknjižena lastninska pravica
<b>delež:</b>	1/1
<b>imetnik:</b>	
1. EMŠO:	0103956*****
osebno ime:	Marija Žibert
naslov:	Prevalje pod Krimom 037B, 1352 Preserje
začetek učinkovanja vpisa imetnika	05.07.2016 19:24:53

#### **omejitve:**

*Vpisana ni nobena pravica ali pravno dejstvo, ki omejuje lastninsko pravico na nepremičnini*



VRHOVNO SODIŠČE  
REPUBLIKE SLOVENIJE

Informacijski sistem eZK

### Redni izpis iz zemljiške knjige

čas izdelave izpisa: 26.9.2019 - 14:30:02

#### Nepremičnina

**tip nepremičnine:** 1 - zemljiška parcela  
**vir ID znaka:** 1 - zemljiški kataster  
**ID znak:** parcela 1704 762/7

**katastrska občina** 1704 KAMNIK **parcela** 762/7 (ID 224219)

#### Plombe:

Z nepremičnino ni povezana nobena zemljiškoknjižna zadeva, o kateri še ni pravnomočno odločeno.

#### Osnovni pravni položaj nepremičnine:

**ID osnovnega položaja:** 3503204  
**vrsta osnovnega položaja:** 101 - vknjižena lastninska pravica  
**delež:** 1/1  
**imetnik:**  
1. EMŠO: 1701956\*\*\*\*\*  
osebno ime: Anton Svete  
naslov: Prevalje pod Krimom 008, 1352 Preserje  
začetek učinkovanja vpisa imetnika 01.01.1849 00:00:00

**omejitve:** Opozorilo: v primeru več omejitev z istim časom učinkovanja vpisa se vrstni red ugotovi na podlagi dodatnih opisov pri posamezni izvedeni pravici ali zaznambi.

ID omejitve	čas začetka učinkovanja	vrsta
12097340	19.06.2006 10:16:00	612 - zaznamba - urejanje prostora

#### Podrobni podatki o izvedenih pravicah in zaznambah:

**ID pravice / zaznambe** 12097340  
**čas začetka učinkovanja** 19.06.2006 10:16:00  
**vrsta pravice / zaznambe** 612 - zaznamba - urejanje prostora  
**glavna nepremičnina:** katastrska občina 1704 KAMNIK parcela 762/7 (ID 224219)  
**podatki o vsebini pravice / zaznambe**

dodatni opis:

Na podlagi pravnomočne odločbe Upravne enote Ljubljana, Izpostava Vič ! Rudnik, Trg MDB 7, Ljubljana z dne 11.05.2006, opr. št. 330-549/2006-2se zaznamuje, da se nepremičnine štejejo za zaščiteno kmetijo.

**zveza - ID osnovnega položaja:**

3503204

**pravice / zaznambe pri izvedeni pravici / zaznambi:**

Pri izvedeni pravici / zaznambi ni vpisana nobena pravica ali pravno dejstvo



VRHOVNO SODIŠČE  
REPUBLIKE SLOVENIJE

Informacijski sistem eZK

### Redni izpis iz zemljiške knjige

čas izdelave izpisa: 26.9.2019 - 14:30:21

#### Nepremičnina

**tip nepremičnine:** 1 - zemljiška parcela  
**vir ID znaka:** 1 - zemljiški kataster  
**ID znak:** parcela 1704 762/8

**katastrska občina** 1704 KAMNIK **parcela** 762/8 (ID 4255034)

#### Plombe:

Z nepremičnino ni povezana nobena zemljiškoknjižna zadeva, o kateri še ni pravnomočno odločeno.

#### Osnovni pravni položaj nepremičnine:

**ID osnovnega položaja:** 3503205  
**vrsta osnovnega položaja:** 101 - vknjižena lastninska pravica  
**delež:** 1/1  
**imetnik:**  
1. EMŠO: 1701956\*\*\*\*\*  
osebno ime: Anton Svete  
naslov: Prevalje pod Krimom 008, 1352 Preserje  
začetek učinkovanja vpisa imetnika 01.01.1849 00:00:00

**omejitve:** Opozorilo: v primeru več omejitev z istim časom učinkovanja vpisa se vrstni red ugotovi na podlagi dodatnih opisov pri posamezni izvedeni pravici ali zaznambi.

ID omejitve	čas začetka učinkovanja	vrsta
12097341	19.06.2006 10:16:00	612 - zaznamba - urejanje prostora

#### Podrobni podatki o izvedenih pravicah in zaznambah:

**ID pravice / zaznambe** 12097341  
**čas začetka učinkovanja** 19.06.2006 10:16:00  
**vrsta pravice / zaznambe** 612 - zaznamba - urejanje prostora  
**glavna nepremičnina:** katastrska občina 1704 KAMNIK **parcela** 762/8 (ID 4255034)  
**podatki o vsebini pravice / zaznambe**

dodatni opis:

Na podlagi pravnomočne odločbe Upravne enote Ljubljana, Izpostava Vič ! Rudnik, Trg MDB 7, Ljubljana z dne 11.05.2006, opr. št. 330-549/2006-2se zaznamuje, da se nepremičnine štejejo za zaščiteno kmetijo.

**zveza - ID osnovnega položaja:**

3503205

**pravice / zaznambe pri izvedeni pravici / zaznambi:**

Pri izvedeni pravici / zaznambi ni vpisana nobena pravica ali pravno dejstvo



VRHOVNO SODIŠČE  
REPUBLIKE SLOVENIJE

Informacijski sistem eZK

### Redni izpis iz zemljiške knjige

čas izdelave izpisa: 26.9.2019 - 14:30:40

#### Nepremičnina

**tip nepremičnine:** 1 - zemljiška parcela  
**vir ID znaka:** 1 - zemljiški kataster  
**ID znak:** parcela 1704 762/9

**katastrska občina** 1704 KAMNIK **parcela** 762/9 (ID 4558360)

#### Plombe:

Z nepremičnino ni povezana nobena zemljiškoknjižna zadeva, o kateri še ni pravnomočno odločeno.

#### Osnovni pravni položaj nepremičnine:

**ID osnovnega položaja:** 3503117  
**vrsta osnovnega položaja:** 101 - vknjižena lastninska pravica  
**delež:** 1/1  
**imetnik:**  
1. matična številka: 1762567000  
firma / naziv: ŽUPNIJA DOLNJI LOGATEC  
naslov: Notranjska cesta 006, 1370 Logatec  
začetek učinkovanja vpisa imetnika 20.10.2014 15:40:48

**omejitve:** Opozorilo: v primeru več omejitev z istim časom učinkovanja vpisa se vrstni red ugotovi na podlagi dodatnih opisov pri posamezni izvedeni pravici ali zaznambi.

ID omejitve	čas začetka učinkovanja	vrsta
11877072	25.10.2006 09:00:00	612 - zaznamba - urejanje prostora

#### Podrobni podatki o izvedenih pravicah in zaznambah:

**ID pravice / zaznambe** 11877072  
**čas začetka učinkovanja** 25.10.2006 09:00:00  
**vrsta pravice / zaznambe** 612 - zaznamba - urejanje prostora  
**glavna nepremičnina:** katastrska občina 1704 KAMNIK parcela 762/9 (ID 4558360)  
**podatki o vsebini pravice / zaznambe**

dodatni opis:

Na podlagi odločbe RS, Upravne enote Ljubljana, Izpostave Vič-Rudnik, št. 330-581/2006-5, z dne 27.9.2006se zaznamuje zaščiten kmetija.

**zveza - ID osnovnega položaja:**

3503117

**pravice / zaznambe pri izvedeni pravici / zaznambi:**

Pri izvedeni pravici / zaznambi ni vpisana nobena pravica ali pravno dejstvo





VRHOVNO SODIŠČE  
REPUBLIKE SLOVENIJE

Informacijski sistem eZK

### Redni izpis iz zemljiške knjige

čas izdelave izpisa: 26.9.2019 - 14:30:59

#### Nepremičnina

**tip nepremičnine:** 1 - zemljiška parcela  
**vir ID znaka:** 1 - zemljiški kataster  
**ID znak:** parcela 1704 3353

**katastrska občina** 1704 KAMNIK **parcela** 3353 (ID 3752259)

#### Plombe:

*Z nepremičnino ni povezana nobena zemljiškoknjižna zadeva, o kateri še ni pravnomočno odločeno.*

#### Osnovni pravni položaj nepremičnine:

**ID osnovnega položaja:** 9076565  
**vrsta osnovnega položaja:** 101 - vknjižena lastninska pravica  
**delež:** 1/1  
**imetnik:**  
1. matična številka: *podatek ni vpisan*  
firma / naziv: Občina Brezovica  
naslov: Tržaška cesta 390, 1351 Brezovica pri Ljubljani  
začetek učinkovanja vpisa imetnika 07.12.2010 13:20:00

#### **omejitve:**

*Vpisana ni nobena pravica ali pravno dejstvo, ki omejuje lastninsko pravico na nepremičnini*

## 0.9 ZBIRNO PROJEKTNO POROČILO

### Vsebina:

<b>1.</b>	<b>UVOD.....</b>	<b>2</b>
<b>2.</b>	<b>OBSTOJEČE STANJE .....</b>	<b>3</b>
<b>3.</b>	<b>PROJEKTNE REŠITVE.....</b>	<b>6</b>
3.1	SPLOŠNO.....	6
3.2	VARIANTA S1 (KORIDORSKE PROGE).....	7
3.3	VARIANTA V1 .....	7
3.4	VARIANTA V2 .....	8
3.5	SPREMLJAJOČI OBJEKTI.....	9
3.6	KOMBINACIJE VARIANT – ALTERNATIVNE REŠITVE .....	10
<b>4.</b>	<b>APROKSIMATIVNA OCENA STROŠKOV GRADNJE .....</b>	<b>11</b>
<b>5.</b>	<b>GEODETSKI PODATKI .....</b>	<b>12</b>
<b>6.</b>	<b>ZAKLJUČEK.....</b>	<b>13</b>

<b>ZG 5000</b>	<b>0126.00</b>	<b>001.2121</b>	<b>T.1.1</b>	
--------------------	----------------	-----------------	--------------	--

ZBIRNO PROJEKTNO POROČILO projekta št. 846\_PR (IDZ):

**Nadgradnja odseka železniške proge Ljubljana – Divača  
postaja PRESERJE**

## 1. UVOD

V okviru posodobitve slovenskega železniškega omrežja je predvidena nadgradnja glavne železniške proge št. 50 Ljubljana – Sežana – d.m., na odseku Ljubljana – Postojna. Izdelava projektne dokumentacije za obravnavani odsek je razdeljena na več pododsekov - projektov in sicer:

1. »Nadgradnja medpostajnega odseka proge Ljubljana - Brezovica«;
2. »Nadgradnja medpostajnega odseka proge Brezovica - Preserje«;
3. »Nadgradnja medpostajnega odseka proge Preserje - Borovnica«;
4. »Nadgradnja medpostajnega odseka proge Rakek - Postojna«.

Pričujoča projektna dokumentacija, skladno z zahtevami projektne naloge, predvideva nadgradnjo medpostajnega odseka proge Preserje – Borovnica. Ker se je med izdelavo projektne dokumentacije za nadgradnjo odseka proge od Ljubljane do Borovnice izkazala potreba tudi po nadgradnji vmesnih postaj Brezovica in Preserje, smo na pobudo Naročnika pristopili k izdelavi rešitev (faza IDZ) postaje Preserje, ki so prikazane v tem projektu.

Namen nadgradnje postaje Preserje je:

- zagotovitev peronske infrastrukture skladno s TSI FOO,
- zagotovitev izvennivojskega dostopa na nove perone,
- zagotavljanje interoperabilnosti;
- odprava ozkih grl;
- dvig kategorije proge na celotnem odseku na D4 in povečanje zmogljivosti proge;
- maksimalno povečanje hitrosti,
- skrajšanje voznih časov in zamud, ter odprava počasnih voženj;
- fleksibilnejše odvijanje prometa v času zapor in prometnih konic;
- uporabniku prijaznejša infrastruktura;
- povečanje stopnje varnosti;
- omogočena vožnja sodobnih vlakov;
- odprava in preprečevanje negativnih vplivov na okolje;
- zmanjšanje tveganj zaradi izrednih vremenskih razmer;

Investitor izgradnje objekta, oz. naročnik pričujočega projekta je Republika Slovenija, Ministrstvo za infrastrukturo, Direkcija RS za infrastrukturo, Tržaška c. 19, 1000 Ljubljana.

## 2. OBSTOJEČE STANJE

Glavna železniška proga št. 50 Ljubljana-Sežana-d.m. je dvotirna elektrificirana proga, ki je bila zgrajena v obdobju 1846 - 1857 kot del »Južne železnice« Dunaj-Trst. Gradbeni elementi se od takrat niso bistveno spremenili. Proga je elektrificirana s 3kV enosmernim sistemom vleke. Največji nagib nivelete znaša 11,33 ‰. Hitrosti na progi so na odseku Ljubljana-Borovnica 100 km/h, v nadaljevanju do Divače pa med 75 in 80 km/h. Na postaji Pivka se proga cepi proti hrvaškemu pristanišču Reka. Na postaji Divača se proga nadaljuje proti postaji Sežana in cepi proti pristanišču Koper. V skladu z UIC 700 je proga deklarirana za osni pritisk 22,5 t/os. Kategorija proge je D3, razen na odsekih Postojna-Prestranek in Gornje Ležeče-Divača, kjer je kategorija D4.

Obstoječa železniška postaja Preserje je bila zgrajena po koncu druge svetovne vojne, v prvi vrsti kot posledice porušitve jeklene mostne konstrukcije preko reke Ljubljanice, ki so jo izvedli Nemci maja 1945. Za potrebe izgradnje novega mostu in obvozne proge Preserje - Borovnica je bilo namreč potrebno zgraditi gradbiščno postajo. Na novo je bil zgrajen tudi del železniškega nasipa (postajnega platoja) med mostovi preko Ljubljanice in novim postajnim objektom (»A« stran postaje). Gradnja je izvajalcem povzročila ogromno problemov zaradi izjemnih pogrezanj nasipov. Obvozna proga je bila odprta 1948, nova jeklena konstrukcija preko Ljubljanice pa 1954.

Obstoječi glavni prevozni tiri so bili obnovljeni leta 1988, kretnice v glavnih prevoznih tirih pa v obdobju od 1993 do 2011.

Postajni objekt se od ostalih postaj na omrežju Slovenskih železnic, ki so bile po večini zgrajene v sredini 19. stoletja ali v začetku 20. stoletja kot sestavni del takratne »južne« železnice arhitekturno razlikuje. Zgrajen je bil v prvih letih po drugi svetovni vojni na za silo obnovljenem pogorišču postajališča zažganega 1943 leta v istem arhitekturnem slogu kot postaja Borovnica v sklopu izgradnje obvozne proge Preserje – Borovnica.

Vozna mreža na postaji Preserje je bila elektrificirana z enosmernim sistemom 3 kV DC leta 1961. Kot nosilne konstrukcije so uporabljeni deloma tirnični in deloma rešetkasti LS drogovi. Leta 1997 je bila izvedena delna obnova vozne mreže. Zamenjani so bili nosilci vozni vodov, vodniki in izvedeno daljinsko krmiljenje stikal vozne mreže. Ozemljitveni sistem vozne mreže ni galvansko ločen od povratnega voda. Nosilne konstrukcije so pretežno še iz časa prvotne elektrifikacije, nekaj drogov je močno nagnjenih.

Leta 2009 je bil zgrajen sistem daljinskega vodenja SNEV. SNEV se tako krmilijo daljinsko iz centra vodenja SNEV.

Postaja Preserje se na »A« strani, iz smeri od Ljubljane proti Sežani, začne v km 580+006 (za jeklenim mostom) z levo uvozno kretnico št. 1 v desnem glavnem

prevoznem postajnem tiru (tir št. 4). Kretnica je sistema 60E1-300- 6°(leva). Tir št. 4 se v km 580+980 zaključi z desno izvozno kretnico št. 7, ki predstavlja tudi zaključek postaje na »B« strani. Kretnica leži v prehodnici in je sistema 60E1-1900/258-1:9. Levi glavni prevozni tir št. 3 se začne na »A« strani v km 580+095 z levo kretnico št. 2, ki tvori tirno zvezo 1/2. Kretnica je sistema 60E1-300-6°. Tir se nadaljuje preko leve kretnice št. 3, sistema 60E1-300-6°, ki ustvarja zvezo s tirom št. 2. Začetek kretnice je v km 580+105. Tir št. 3 se zaključuje s kretnicama št. 5 v km 580+893 (60E1-300-6°-desna) ter desno parabolično kretnico št. 6 (60E1-3600/327-1:9) v km 580+905. Postajni tiri so speljani v pretežni meri v krivinah (krožnih lokih s pripadajočimi prehodnimi krivinami). V km 580+196 se začne krožni lok R=1667 m z nadvišanjem h=25mm in dolžino loka 69 m. V km 580+315 se začne istosmerna krožna krivina z R=906 m in nadvišanjem h=65 m. Dolžina tega krožnega loka je 402 m. Navedeni krožni lok se v km 580+824 zaključi s prehodno krivino. Sledi 94 m dolga prema, nato pa se v km 580+919 s prehodnico začne nasprotnosmerna krivina, v kateri ležita kretnici št. 6 in 7. Prehodnica se konča v km 580+999 in se nadaljuje v košarasti krožni lok z R=906m in R=1016, ki se nadaljuje izven postajnega območja.

Niveleta glavnih prevoznih tirov prehaja z lomom v km 580+004 iz horizontale v vzpon 1,96 ‰, nato se v km 580+763 dvigne na 3,333‰ do km 580+634 na kar preide niveleta ponovno v horizontalo.

Poleg glavnih prevoznih tirov sta na postaji Preserje še dva postajna tira – tir št. 1 in št. 2. Tir št. 1 je stranski slepi tir in se zaključi s tirnim zaključkom v km 580+958. Tir št. 2 je glavni tir namenjen za prehitenja ali srečanja vlakov. V glavna prevozna tira št. 3 in št. 4 so vgrajene tirnice 60E1 na lesenih pragih in s pritrditvijo SKL-2. Tirnice in kretnice v navedenih tirih so zvarjene in vključene v NZT. Tira št. 1 in št. 2 sta stikovana, tirnice so sistema 45E1 na lesenih pragih, pritrditev je »k«.

Na postaji se nahajata dva potniška perona. Peron 1 je otočni in je zgrajen med obstoječima tiroma št. 2 in št. 3. Začetek perona je v km 580+556, konec pa v km 580+718, Njegova dolžina je 170 m, širina pa 2,25 m. Peron 2 je bočni in je umeščen ob obstoječem tiru št. 4. Začne se v km 580+553, konča pa v km 580+719. Peron je dolg 166 m in širok 2,0 m. Oba perona sta izdelana iz tovarniško izdelanih »L« elementov, pohodna površina pa je asfaltirana. Višina obeh peronov je 350 mm nad GRT. Potnikom je dostop na otočni peron omogočen s prečkanjem tirov št. 1, 2, 3 in 4 prek enega dostopa, ki je lociran v km 580+640. Preko tira št. 1 in 2 je prehod izdelan v leseni izvedbi, prehod preko tirov 3 in 4 pa v montažni gumijasti izvedbi sistema Strail.

Na območju postaje je v km 580+542 zgrajen armirano-betonski prekladni podvoz svetle razpetine l=7,00 m pod katerim poteka državna cesta, ki povezuje Brezovico, Podpeč, Kamnik pod Krimom in Borovnico. Pod objektom, ob cesti ni pločnika za pešce. Podvoz je bil zgrajen po drugi svetovni vojni namesto porušene jeklene konstrukcije.

Postajno poslopje je locirano v km 580+634. V delu postajnega poslopja, ki je namenjen uporabi potnikov, je urejena čakalnica, ki pa je zaprta. Zavetje za potnike predstavlja postajni nadstrešek ob tiru št. 1. Postajni objekt, poleg prostorov namenjenih dejavnostim upravljavca, zajema tudi del z zasedenim službenim stanovanjem. Glede na status objekta ima le ta status nepremične kulturne dediščin pod evidenčno številko 12513, ki spada pod območje ZVKD Ljubljana.

Ob tiru št. 1 se nahaja prekladalna rampa dolžine 77 m, višine 1,2 m in širine 12,5 m. Podporni zid rampe je izdelan iz lomljenega kamna, ob rampi pa se nahaja tudi prekladalni plato v makadamski izvedbi. Rampa se v uporablja v največji mera za nakladanje hlodovine. Trenutno se pretovor izvaja tedensko. Pred prekladalno rampo v km 580+688 stoji postajno skladišče velikost cca 16 x 9 m, v km 580+903 pa stoji bivša kretniška postavljalnica, ki jo upravljavec uporablja za skladišče. Dimenzije objekta so cca 6 x 6 m.

### 3. PROJEKTNE REŠITVE

#### 3.1 Splošno

Pričujoči projekt faza IDZ obravnava železniško postajo Preserje, v okviru katerega smo predvideli nadgradnjo železniške postaje, z namenom maksimalnega povečanja hitrosti, izgradnje novih peronov, izvennivojskega dostopa na peron ... Glavne usmeritve, ki smo jih upoštevali pri izdelavi IDZ rešitev na postaji Preserje, so povzete iz študije koridorskih prog. Upoštevali smo:

- zagotovitev čim višje hitrosti čez postajo za vse tri vrste vlakov,
- novi trapezni kretniški zvezi na A in B strani postaje,
- trije novi glavni postajni tiri,
- nov slepi tir za potrebe pretovora blaga,
- novi peroni, višine 55 cm nad GRT-jem in dolžine 160 m,
- nov podhod, s stopnišči in dvigali,
- nova vozna mreža na celotni postaji,
- izvedba zunanje razsvetljave

Predvidena je nadgradnja tirov na kategorijo D4 (22.5t/os; 8.0 t/m) in svetli profil GC.

V spodnjih poglavjih opisujem posamezne rešitve, ki smo jih preverili tekom izdelave projektnih rešitev predvidene rekonstrukcije postaje Preserje. Železniško postajo oz. možne rešitve lahko razdelimo na 3 pododseke in sicer:

- uvozna trapezna zveza na A strani postaje,
- osrednji del postaje s peroni in izven nivojskim dostopom ter,
- izvozna trapezna zveza na B strani postaje.

#### 1. Pododsek – Uvozna trapezna zveza na A strani postaje

Ob fiksni lokaciji obstoječih mostov (dana medtirna razdalja, na območju mostov ni možno umestiti kretnic, ...) so dileme predvsem o izbiri oblike kretnic (trapezna zveza iz kretnic oblike R500 ali R300) in lokaciji trapezne zveze (obe zvezi pred mostom oz. ena zveza pred in ena za mostom)

#### 2. Pododsek – Osrednji del postaje s peroni in izven nivojskim dostopom

Na osrednjem delu postaje je več možnih rešitev glede lokacije in števila peronov oz. peroniziranih tirov. Možna je izvedba:

- dveh bočnih peronov, ob tiru št. 1 in 3,
- otočnega perona med tiroma št. 1 in 2 ter bočnega perona ob tiru št. 3,
- otočnega perona med GP tiroma št. 2 in 3.

#### 3. Pododsek – Izvozna trapezna zveza na B strani postaje

Na B strani postaje Preserje je ob minimalnih posegih mogoča umestitev kretniških zvez le v krivino (ločne kretnice). Ob večjih posegih je možna umestitev trapezne zveze (iz navadnih kretnic) v premo.

### 3.2 Varianta S1 (Koridorske proge)

Varianta S1 predstavlja rešitev »S1« po študiji oz. strokovnih podlagah za razvoj koridorskih prog v Republiki Sloveniji. Spodaj je podan opis rešitev in navedba osnovnih karakteristik. Rešitev S1 predvideva poseg v okviru obstoječega koridorja z minimalnimi premiki. Uvozna trapezna zveza na A strani postaje je locirana v km 579+625 (začetek ZKr 1). Trapezna zveza je sestavljena iz zveze dveh desnih in dveh levih kretnic oblike 500-1:12. Obe tirni zvezi sta locirani pred mostovi (jekleni, kamniti in obokani). Na osrednjem delu postaje so locirani trije tiri, 2 glavna prevozna tira (tira št. 2 in 3) in glavni postajni tir št. 1. Iz glavnega postajnega tira št. 1 se odcepi tudi stranski postajni tir v smeri proti Borovnici, ki se zaključi s tirnim zaključkom. Predvidena je gradnja dveh bočnih peronov dolžine 150 m in  $h=55$  cm nad GRT-jem. Bočna perona sta predvidena ob glavnem postajnem tiru št. 1 in desnem glavnem prevoznem tiru št. 3. Tiri ob postajni zgradbi, na mestu obstoječih in predvidenih bodočih peronov, so v krivini. Ob tem je potrebno poudariti, da rešitev brez perona ob levem glavnem prevoznem tiru ni optimalna, saj mora vlak ki vozi po levem GP tiru, ob postanku na postaji Preserje voziti v odklon. Tirne zveze na B strani postaje so sestavljene iz krivinskih kretnic osnovne oblike 500-1:12. Konec postaje Preserje po varianti S1 je v km 581+225. Izbrane vrednosti geometrijskih elementov krivin (zaradi upoštevanja šibkega mesta) omogočajo največjo računsko hitrost **125 km/h** za klasične vlake, **135 km/h** za lahke vlake in **145 km/h** za vlake z nagibno tehniko. Hhitrost vožnje v odklon bo omejena na **50 km/h**.

Gradbene koristne dolžine tirov po varianti S1 znašajo:

- tir št. 1 – 597 m (L5 – ZKr 6)
- tir št. 2 – 847 m (L5 – ZKr8)
- tir št. 3 – 1239 m (L3 – L9)

### 3.3 Varianta V1

Varianta V1 se po številu tirov ne razlikuje od variante »S1«. Razlikuje pa se od oblike in lokacije vgradnje kretniških zvez na A strani, lokacije perona na osrednjem delu postaje in elementih krivin na B strani postaje, ki omogočajo višjo hitrost.

V varianti V1 je na A strani postaje predvidena najprej vgradnja zveze iz levih kretnic oblike 300-1:9 (vgradnja pred objekti) in nato vgradnja zveze iz desnih kretnic oblike 300-1:9 (vgradnja za objekti). V krivini na osrednjem delu postaje, se medtirna razdalja med GP tiri poveča na cca. 8,9 m. Večja medtirna razdalja omogoča umestitev otočnega perona z izven nivojskim dostopom (stopnice, dvigalo) med GP tirioma št. 2 in 3. Dostop na otočni peron bo čelni.

Za krajšo premo, kjer je predviden priklop tira št. 1 v km 580+885, sledi leva krivina v kateri je predvidena vgradnja tirnih zvez iz krivinskih kretnic osnovne oblike 500-1:12. Konec postaje Preserje po varianti V1 je v km 581+232.



Izbrane vrednosti geometrijskih elementov krivin omogočajo višjo računsko hitrost za klasične in lahke vlake, kot po varianti S1. Z upoštevanjem šibkega mesta (krivinske kretnice) elementi omogočajo:

- **130 km/h** za klasične vlake,
- **140 km/h** za lahke vlake in
- **145 km/h** za vlake z nagibno tehniko.

Hitrost vožnje v odklon je pogojena z odklonskim polmerom uporabljenih krivinskih kretnic, ki dovoljuje hitrost vožnje v odklon **50 km/h**.

Otočni peron med glavnima prevoznima tiroma je z vidika prometa bolj ugoden kot 2 bočna perona (po varianti koridorskih prog), saj vlakom ki se vozijo po levem GP tiru ni potrebno voziti v odklon. Prav tako je z vidika potnika en peron bolj ugoden, saj mu ni potrebno razmišljati na kateri tir (oz. bočni peron) bo vlak pripeljal. Otočni peron tudi ne zahteva gradbenih posegov (ni bočnega perona ob tiru št. 1, ter posledično stopnic, klančine, ...) pred postajno zgradbo, ki ima status nepremične kulturne dediščine. Iz gradbenega vidika pa je umestitev otočnega perona med GP tiroma nekoliko bolj zahtevna.

Zaradi velikih hitrosti na GP tirih, je potreben večji odmik nevarnega območja na peronu in posledično odmik stopnišča (dostopna pot od/do dvigala). Pri trenutni medtirni razdalji je na otočni peron mogoče umestiti stopnišče širine 1,60 m.

Alternativa otočnemu peronu med GP tiroma je umestitev otočnega perona med tira št. 1 in 2 in bočnega perona ob tiru št. 3. Z alternativno varianto umestitve peronov, ki je podrobneje opisana v nadaljevanju (varianta V2), nimamo večjih premikov na desnem GP tiru (ni potrebno širiti podvoza), manjši bi bili premiki na levem GP tiru (ne bi bila potrebna rušitev skladišča, premiki v levi krivini bi bili do 1,5 m). So pa posledično večji stroški gradnje in kasnejšega vzdrževanja (podhod pod vsemi tiri, dodatni peron, stopnišče in dvigalo).

Gradbene koristne dolžine tirov po varianti V1 znašajo:

- tir št. 1 – 599 m (L4 – ZKr 6)
- tir št. 2 – 855 m (L4 – ZKr 8) – koristna dolžina preko kretnice št. 7
- tir št. 3 – 1020 m (Zkr 5 – L9)

### 3.4 Varianta V2

Varianta V2 se od V1 razlikuje predvsem po umeščeni tirnih zvez v premi na B strani postaje in zagotovljeni višji hitrosti (enaki kot na sosednjem medpostajnem odseku Preserje - Borovnica) čez postajo.

Prikazane so kretniške zveze iz kretnic oblike 300-1:9. Začetek postaje je v km 579+620. V krivini na osrednjem delu postaje se medtirna razdalja GP tirov iz 6 m zmanjša na 4,75 m. Medtirna razdalja med tiroma št. 1 in 2 pa se razširi na 9,00 m, kar omogoča umestitev elementov vozne mreže in otočnega perona širine do

6,6 m z izven nivojskim dostopom (stopnišče, dvigalo). Ob desnem GP tiru je predviden bočni peron. V nadaljevanju je predvidena daljša prema, ki omogoča umestitev tirnih zvez (iz navadnih kretnic oblike 300-1:9). Posledično so predvideni večji premiki (do 17 m) levo od obstoječega tira, gradnja novega nadvoza v km 581+348 z deviacijo ceste, odkupi zemljišč in izvedba večjih skalnih usekov.

Izvedba opisane »bogate« variante bi bila dolgoročno vsekakor boljša rešitev v smislu zagotovitve višje (enotna medpostajnega odseka za postajo) hitrosti, izoginitvi šibkega mesta, ter vgraditvi navadnih kretnic (kritično mesto s strani vzdrževanja).

Izbrane vrednosti geometrijskih elementov krivin omogočajo enako računsko hitrost, kot je predvidena na medpostajnem odseku Preserje - Borovnica:

- **130 km/h** za klasične vlake,
- **140 km/h** za lahke vlake in
- **160 km/h** za vlake z nagibno tehniko.

Hitrost vožnje v odklon bo omejena na **50 km/h**, zaradi uporabe kretnic z radiji R300. V primeru uporabe kretnic z radiji R500 bi morala biti prema še daljša in posledično bi bili posegi (višji skalni useki, odkup zemljišč) in s tem povezani stroški gradnje toliko višji.

Izvedba peronov opisanih v tej varianti (otočni peron med tiroma št. 1 in 2 in bočni peron ob tiru št. 3) ima več prednosti, v primerjavi z dvema bočnima peronoma po varianti S1. Z nekoliko višjo investicijo (tri stopnišča in dvigala), pridobimo 3 peronizirane tire (enako kot je obstoječe stanje). Tir št. 1 ima peron na notranji strani, kar je pri vlakih z vrati vrata na sredini vagona, bolj ugodno (manjši odmik kot če je peron na zunanji strani). Ob postajnem poslopju ni predviden peron, kar je bolj ugodno z vidika ureditve prostora (višina predpostajnega platoja – višina novega perona).

Gradbene koristne dolžine tirov po varianti V1 znašajo:

- tir št. 1 – 580 m (L5 – ZKr 6)
- tir št. 2 – 885 m (L3 – L8) – koristna dolžina preko kretnice št. 5
- tir št. 3 – 1002 m (L3 – ZKr7)

### 3.5 Spremljajoči objekti

V obeh prikazanih variantnih rešitvah se od tira št. 1 oz. v podaljšku tira št. 1 odcepi tir, ki se konča s tirnim zaključkom. Ob novem tiru je predvidena gradnja nove nakladalne klančine in prekladalno – deponijskega platoja.

Ob nadgradnji postaje je predvidena tudi rušitev obstoječe nakladalne klančine ter v nekaterih primerih tudi skladišča v km 580+904.

Nov peron(-i) bo višine 55 cm nad GRT-jem in dolžine 160 m, oddaljenost od perona bo znašala 1,656 m od osi tira (odmik peronov od osi tira bo skladno s TSI

INF izračunan po določilih standarda EN 15273-3-3:2013 v kasnejši fazi projekta v odvisnosti od izbranih elementov krivine). Peron in dostopne poti bodo urejene in opremljene skladno s Pravilnikom o opremljenosti železniških postaj in postajališč in veljavnimi TSI za funkcionalno ovirane osebe. Na otočni peron bo urejen čelni dostop. Na vsakem peronu je predviden nadstrešek za zaščito potnikov pred vremenskimi vplivi. Obstoječa perona in nivojski prehodi na peron so predvideni za rušitev. Glede na izbrano postavitvev in število peronov, bodo ustrezno urejeni izven nivojski dostopi na peron (stopnišče in dvigalo) in službeni prehod za dostop na peron (predvidena je tudi klančina na čelu perona) za potrebe vzdrževanja.

Predvidena je nadgradnja voznega omrežja. Postavitvev elementov vozne mreže je odvisna od lokacije peronov in vrednosti medtirnih razdalj:

- Pri varianti V1 (otočni peron med GP tiroma št. 2 in 3) je prostor za elemente vozne mreže med tiroma št. 2 in 3 ter ob tiru št. 1.
- Pri varianti V2 oz. otočnemu peronu med tiroma št. 1 in 2, je prostor za elemente vozne mreže med tiroma št. 1 in 2 ter ob tiru št. 3.

### **3.6 Kombinacije variant – alternativne rešitve**

Kot je predhodno v tem opisu že navedeno, so poleg zgoraj opisane variante S1, V1 in V2 možne različne kombinacije rešitev. Naročnik se lahko za nadgradnjo postaje Preserje odloči na podlagi ene od predlaganih variant oz. kombinacije različnih.

#### 4. APROKSIMATIVNA OCENA STROŠKOV GRADNJE

Na tej točki je podana groba ocena stroškov gradnje. Natančnejšo oceno bo mogoče podati po bolj detajlnem obravnavanju vsakega posameznega področja v nadaljnjih fazah projektiranja. Podani sta dve varianti nadgradnje postaje Preserje, ki se razlikujeta predvsem v obsegu gradbenih del oz. premiku od obstoječe osi na B strani postaje.

V izogib podvajanju stroškov gradnje na obravnavani postaji Preserje in sosednjih medpostajnih odsekih proge, so v oceni stroškov zajeta samo dela od konca medpostajnega odseka proge Brezovica – Preserje (od km 580+000) in do začetka medpostajnega odseka proge Preserje – Borovnica (do km 581+213). V oceni stroška gradnje so zajeta tudi dela na medpostajnem odseku, vendar le tista, ki so dodatno potrebna zaradi širitve postaje (kretniške zveze na A in B strani postaje, širitev skalnatega useka). V oceni stroškov pa ni upoštevana sanacija/nadgradnja objektov na A strani v km 579+950, tudi ni upoštevan tir do navezave v km 582+100, saj je upoštevan že v IzN projektu medpostajnega odseka.

Glede na dolžino novih tirov, kretnic (demontaža obstoječih, nabava in montaža novih) je ocenjena vrednost del na zgornjem ustroju proge. Vrednost del na spodnjem ustroju je ocenjena glede na velikost posega (kvadratura) in povprečno debelino tamponskega sloja. Ocenjena je tudi vrednost del na podhodu (stopnišče, dvigalo), vozni mreži, zunanji razsvetljavi in SV napravah.

Na podlagi zgoraj opisanih predpostavk smo ocenili, da je vrednost vseh del povezanih z izvedbo nadgradnje postaje Preserje po varianti V1 (v obsegu predvidenem v IDZ):

- 

Podana vrednost je brez DDV-ja.

Nadgradnja postaje Preserje po varianti V2, se od V1 razlikuje predvsem po količini gradbenih posegov na B strani postaje. Upoštevano je povečanje skalnatega useka, nov nadvoz v km 581+348, ... Ocena stroškov gradnje po varianti V2 (v obsegu predvidenem v IDZ) znaša:

- 

Podana vrednost je brez DDV-ja, v oceni stroškov niso zajeti odkupi zemljišč.

## 5. GEODETSKI PODATKI

Območje obdelave se razteza v dveh katastrskih občin (KO), v občini Brezovica in Borovnica:

- KO Brezovica – 1724 in
- KO Kamnik – 1704.

Zaradi navezave na sosednja medpostajna odseka proge Brezovica – Preserje in Preserje – Borovnica, ki sta izdelana v Gauss-Kruger-jevem koordinatnem sistemu, so tudi projektne rešitve, ki so izdelane za postajo Preserje prikazane v tem koordinatnem sistemu. Projektne rešitve v tem načrtu so torej prikazane v Gauss-Kruger-jevem koordinatnem sistemu.

Katastrska situacija, ki je podana v grafičnih prilogah načrta, je izdelana z namenom prikaza in evidentiranja zemljišč znotraj meje javne železniške infrastrukture, prikaza projektiranih objektov znotraj meje JŽI in evidentiranja zemljišč na območju posega zunaj meje JŽI. Lastniki parcel, ki so prikazane znotraj meje JŽI, so:

- Javno dobro – javna železniška infrastruktura,
- Javno dobro,
- Republika Slovenija.

V primeru da Naročnik smatra, da zemljišča z lastniki naštetimi v zgornjih alinejah niso del območja JŽI, je potrebno pred izvedbo del urediti lastniško pravna razmerja tudi na teh parcelah. Po našem mnenju je vprašljivo predvsem zemljišče lastnika »Javno dobro« (št. parcele 3401/2 – pod jeklenim mostom). Gradnja bo v obeh predstavljenih variantah potekala na parcelah št.:

- 1704 KO Kamnik:

\*409, 733, 739, 3394/53, 3401/2 in 3541

- 1724 KO Brezovica:

3512/2, 3513, in 3719/1.

Območje zemljišč Slovenskih železnic, so posebej označena v katastrski situaciji z ločeno mejo. Naročnika opozarjamo tudi, da mora urediti lastniško pravna razmerja na zemljiščih v lasti Slovenskih železnic d.o.o. V vsakem primeru bo za gradnjo potrebna parcela št. 3542 (rušenje obstoječe nakladalne klančine). V primeru da bodo ob nadgradnji postaje Preserje potrebna tudi gradnja parkirišč, dostopnih poti, dostopne ceste do nove nakladalne klančine..., bodo potrebne vsaj parcele št. 3394/31, 3394/38, 3394/39, 3394/40, 3394/60, 3394/61 (vse KO Kamnik - 1704).

### ***Odkup parcel po varianti V1***

Razen odkupov (ureditev lastniških razmerij) parcel, ki so v lasti Slovenskih železnic d.o.o. in so opisane/naštete v zgornjem poglavju, na ostalih parcelah odkupi po varianti V1 niso predvideni.

### ***Odkup parcel po varianti V2***

Poleg parcel v lasti Slovenskih železnic (seznam v prilogi), je za izvedbo tehničnih rešitev po varianti V2 predviden tudi odkup parcel v zasebni lasti. Seznam parcel (poleg parcel SŽ) predvidenih za odkup, je podan v prilogi tehničnega opisa, skupaj s predvideno velikostjo odkupa.

## **6. ZAKLJUČEK**

Pričujoča idejna zasnova je sprojektirana predvsem z vidika tirnih naprav, določitev čim večje hitrosti za vlake, ki prevozijo postajo in umestitev najoptimalnejše lege peronov. Pri vseh rešitvah so sicer, vsaj na načelnem nivoju, upoštevani tudi ostali vidiki projektiranja, ki pa niso detajlno obdelani, vsi pa so odvisni od dogovorjenih rešitev tirov in tirnih naprav. IDZ je obdelan na nivoju, ki zadošča opredelitvi, oziroma izboru optimalne rešitve.

Idejna zasnova obravnava nove tire, kretniške zveze, lokacijo novega podhoda ter umestitev otočnega in/ali bočnih peronov.

Podana je aproksimativna ocena stroškov gradnje, v kateri so vključeni stroški tirov in tirnih naprav, podhoda, vozne mreže, zunanje razsvetljave in SV naprav, čeprav vsa detajlno niso obdelana v sklopu tega načrta.

V Trzinu, oktobra 2019